# СТРОИТЕЛНИ КАСЕТИ, ПЛЪЗГАЩИ СИСТЕМИ

JAP

JAP
2021

СТРОИТЕЛНА КАСЕТА NORMA

СТРОИТЕЛНА КАСЕТА AKTIVE II

СТРОИТЕЛНА КАСЕТА EMOTIVE II

СТРОИТЕЛНА КАСЕТА LATENTE

002 СТРОИТЕЛНИ КАСЕТИ

006 NORMA
038 PROFIKIT
052 AKTIVE II
068 AKTIVE II
084 LATENTE

102 ОБКОВ

108 ПЛЪЗГАЩИ СИСТЕМИ

112 TRIX
120 PREMIUM

ДЕТАИЛЪТ Е РЕШАВАЩ

# СТРОИТЕЛНИ КАСЕТИ JAP FUTURE

## От 2000 г. произвеждаме и доставяме качествени строителни касети за плъзгащи врати. Това е конструкция, която позволява на плъзгащите врати да се „вмъкват елегантно в стената". Касетата осигурява лесно и безпроблемно плъзгане на всички видове врати, дори и на такива варианти като изцяло стъклени врати.

Строителните касети се делят на облицоващи и необлицоващи, освен това на еднокрилни и двукрилни строителни касети.

Необлицоващата касета, идеална за по-строго проектирани интериори, променя възприятието за помещение и ще внесе чисти линии във вашия дом. Нейната конструкция е приспособена да оформя само границата на проходния отвор и може да бъде скрита под довършителната обработка на стената, тоест под боята или под тапета. Решението без облицовка във вид на скрити касети AKTIVE II и EMOTIVE II придава по-изчистен вид и на класическите врати.

Еднокрилна строителна касета можете да използвате при ново строителство и при реконструкции. Тя е подходяща за хол, спалня, кухня, килер, гардеробна, баня, тоалетна, кабинет и др.

Двукрилна строителна касета за две крила на вратата е особено подходяща за пространства, където искате да имате голям проход. Например между кухнята и хола. Когато е необходимо, вратата просто се затваря и имате две отделни помещения. Когато искате да увеличите помещението, вратата изчезва в стената и никъде не пречи.

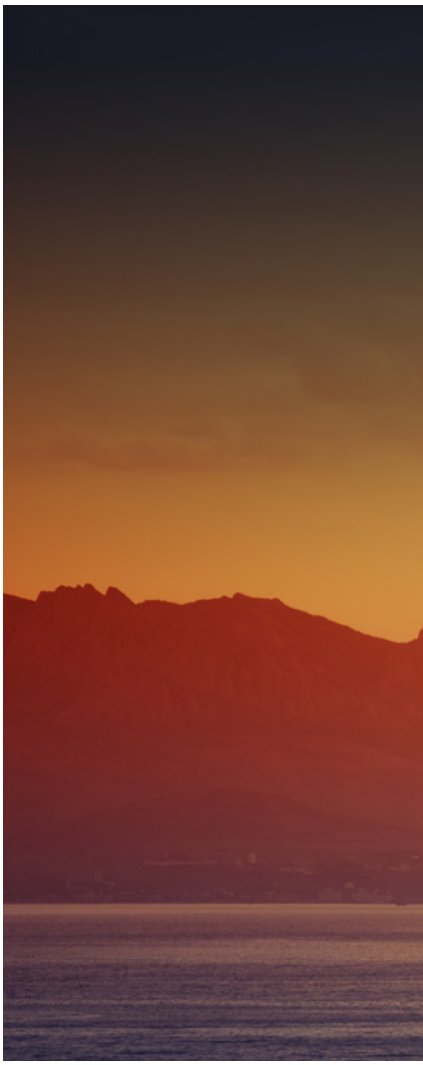

Красиво е — луната се плъзга пред слънцето. Прецизно грациозно движение, което ни вдъхновява за нашите касети и плъзгащи системи.

Съвременният начин за разделяне на отделни помещения с помощта на строителната касета JAP е много елегантно, тихо и не на последно място безбариерно решение за всеки интериор. Еднозначното предимство на плъзгаща вратата в касета е спестяването на пространство. В отворено състояние крилото на вратата никъде не пречи, за разлика от класическия вариант на врата. Благодарение на нея можете да използвате пространството край стената в непосредствена близост до вратата. Строителната касета ще ви донесе максимално удобство, спестяване на пространство и олекотен дизайн.

- Увеличаване на полезното пространство
- По-практични възможности при ремонт на съществуващи помещения
- По-голяма свобода при проектиране
- По-свободно и безопасно придвижване по помещението
- По-висок комфорт в жилището

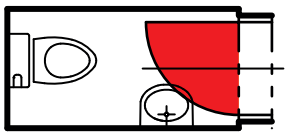

– Малко място
– Ограничени възможности за вътрешно оформление
– Пречи на свободното придвижване

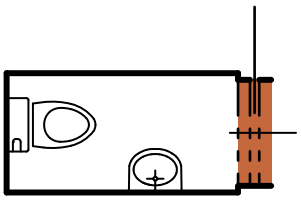

– Увеличаване на полезното пространство
– По-практични възможности за ремонт на съществуващи помещения
– По-голяма свобода при проектиране
– По-свободно и безопасно придвижване по помещението

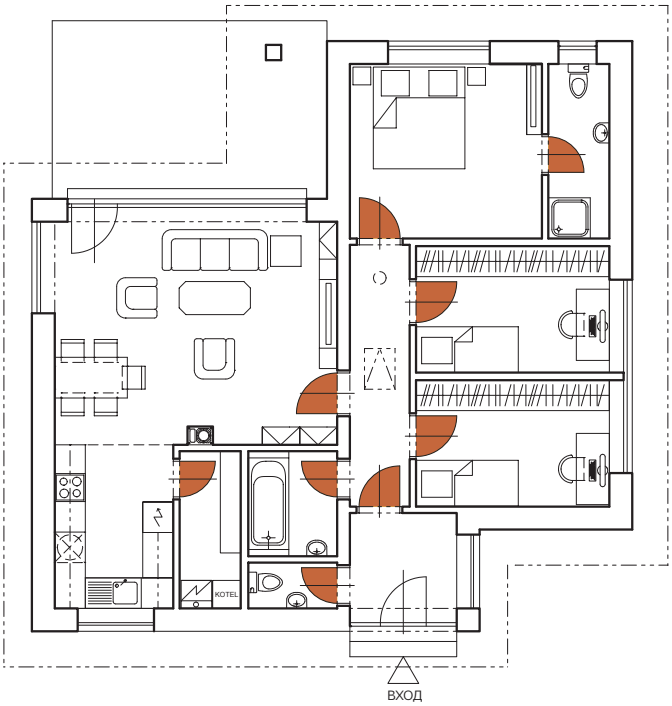


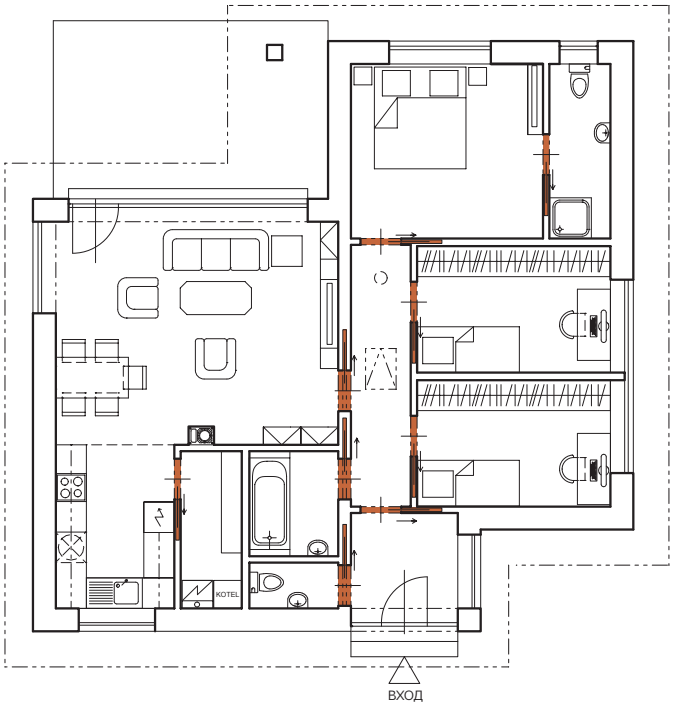

# Строителни касети

## NORMA
## STANDARD / KOMFORT / UNIBOX / PARALLEL

Строителна касета NORMA STANDARD — Избелен дъб

NORMA STANDARD

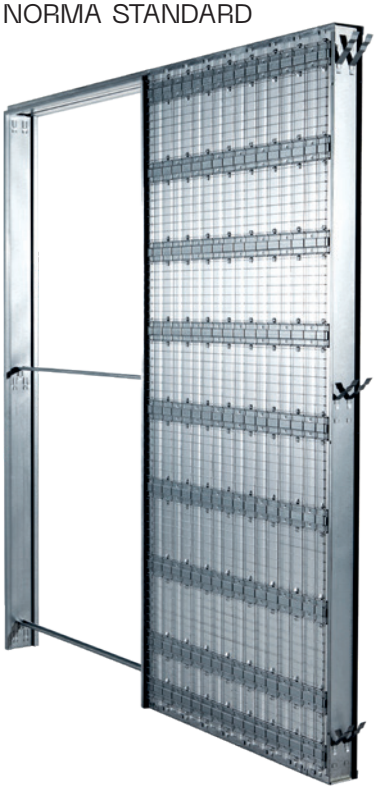

NORMA KOMFORT

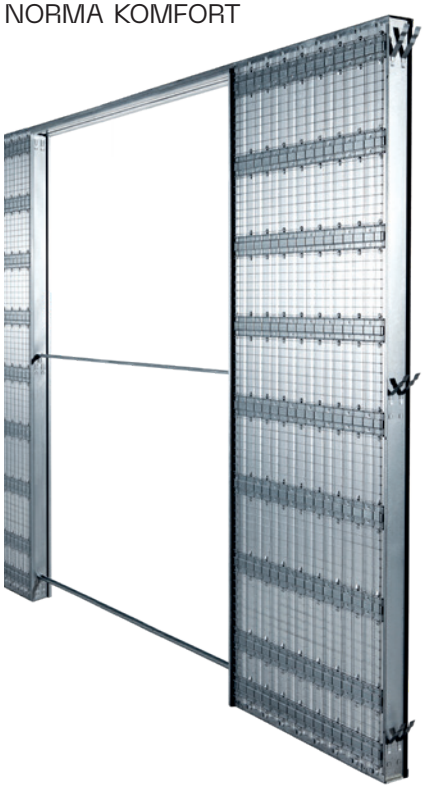

NORMA UNIBOX

NORMA PARALLEL

Анкерни листови профили за зидани стени

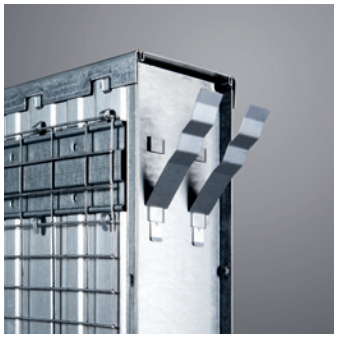

Крепеж за гипсокартон

Маркировка за височина 1 m

# Строителна касета
# NORMA STANDARD

Строителна касета NORMA STANDARD — Бяла

Този модел е най-често срещаният тип облицоваща касета за плъзгащи еднокрилни врати. За стандартни височини на прохода 1970 и 2100 мм се доставя клинчвана строителна касета. За останалите проходни височини строителната касета е заварена.

● Този модел е най-често срещаният тип облицоваща касета за плъзгащи еднокрилни врати ● За стандартни височини на прохода 1970 и 2100 мм се доставя клинчвана строителна касета ● За останалите проходни височини строителната касета е заварена ● Възможност за нестандартни размери до височина на прохода 2700 mm ● Използва се за гипсокартонена и зидана стена ● Ако стената е зидана, строителният отвор трябва да включва и щурц – строителната касета не издържа на натоварване ● Проектирана за дървени, изцяло стъклени, MASTER, STING и IDEA врати ● Съвместимост с всички производители на врати ● Максималната маса на едно крило на вратата е 90 kg ● Висококачествен и много тих плъзгащ механизъм в специален алуминиев релсов път ● Отделяща се горна релса ● Регулируем преден и заден стопер ● Възможност за закупуване на меко прибиране или двустранно меко прибиране за плавно затваряне на вратата ● Върху джоба на касетата може да се постави ел. ключ ● Цялата касета е изпълнена от качествена поцинкована ламарина ● Направляващ палец за точно позициониране в средата на касетата ● 10 години гаранция

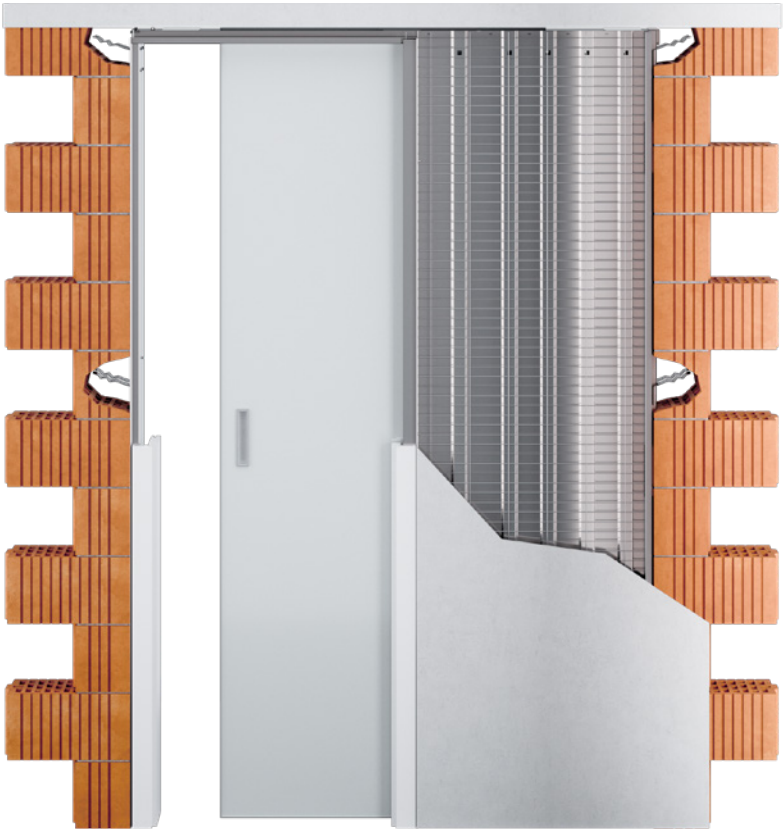

# Размери за строителна касета NORMA STANDARD

Всички размери са в mm.
Максимална дебелина на крилото на вратата (F) за K 100: 68.
Максимална дебелина на крилото на вратата (Fa) за K 75: 52.

## NORMA STANDARD 1970 mm

Височина на светлия проход след монтиране на касите (J): 1970.
Обща височина на строителната касета (H): 2060.
Стандартна височина на крилото на вратата (L): 1985.

| Светъл проход след монтажа на касата мин. (D × J) | Габаритни размери на строителната касета (E × H) | Ширина на ламаринения джоб (A) | Ширина на прохода след монтаж на строителната касета (B) | Стандартен размер на крилото на вратата (C× L) | Размери на грубия строителен отвор в гипсокартон | Препоръчителни размери на грубия строителен отвор в зиданите системи |
|---|---|---|---|---|---|---|
| 600 × 1970 | 1345 × 2060 | 665 | 660 | 650 × 1985 | 1345 × 2060 | 1385 × 2080 |
| 700 × 1970 | 1545 × 2060 | 765 | 760 | 750 × 1985 | 1545 × 2060 | 1585 × 2080 |
| 800 × 1970 | 1745 × 2060 | 865 | 860 | 850 × 1985 | 1745 × 2060 | 1785 × 2080 |
| 900 × 1970 | 1945 × 2060 | 965 | 960 | 950 × 1985 | 1945 × 2060 | 1985 × 2080 |
| 1000 × 1970 | 2145 × 2060 | 1065 | 1060 | 1050 × 1985 | 2145 × 2060 | 2185 × 2080 |
| 1100 × 1970 | 2345 × 2060 | 1165 | 1160 | 1150 × 1985 | 2345 × 2060 | 2385 × 2080 |
| 1200 × 1970 | 2545 × 2060 | 1265 | 1260 | 1250 × 1985 | 2545 × 2060 | 2585 × 2080 |

## NORMA STANDARD 2100 mm

Височина на светлия проход след монтиране на касите (J): 2100.
Обща височина на строителната касета (H): 2190.
Стандартна височина на крилото на вратата (L): 2115.

| Светъл проход след монтажа на касата мин. (D × J) | Габаритни размери на строителната касета (E × H) | Ширина на ламаринения джоб (A) | Ширина на прохода след монтаж на строителната касета (B) | Стандартен размер на крилото на вратата (C× L) | Размери на грубия строителен отвор в гипсокартон | Препоръчителни размери на грубия строителен отвор в зиданите системи |
|---|---|---|---|---|---|---|
| 600 × 2100 | 1345 × 2190 | 665 | 660 | 650 × 2115 | 1345 × 2190 | 1385 × 2210 |
| 700 × 2100 | 1545 × 2190 | 765 | 760 | 750 × 2115 | 1545 × 2190 | 1585 × 2210 |
| 800 × 2100 | 1745 × 2190 | 865 | 860 | 850 × 2115 | 1745 × 2190 | 1785 × 2210 |
| 900 × 2100 | 1945 × 2190 | 965 | 960 | 950 × 2115 | 1945 × 2190 | 1985 × 2210 |
| 1000 × 2100 | 2145 × 2190 | 1065 | 1060 | 1050 × 2115 | 2145 × 2190 | 2185 × 2210 |
| 1100 × 2100 | 2345 × 2190 | 1165 | 1160 | 1150 × 2115 | 2345 × 2190 | 2385 × 2210 |
| 1200 × 2100 | 2545 × 2190 | 1265 | 1260 | 1250 × 2115 | 2545 × 2190 | 2585 × 2210 |

A — ширина на ламаринения джоб
B — ширина на прохода след монтаж на строителната касета
C — стандартна ширина на крилото на вратата
D — ширина на светлия проход след монтиране на касите
E — габаритна ширина на строителната касета
F — максимална дебелина на крилото на вратата
G — вътрешен размер на касетата
H — габаритна височина на строителната касета
I — височина под – релса (проверка на монтажа при готов под)
J — височина на светлия проход след монтиране на касите
K — външен размер на строителната касета
L — стандартна височина на крилото на вратата
P — минимална дебелина на завършената стена

## ДАННИ, НЕОБХОДИМИ ЗА ПОРЪЧКА НА СТРОИТЕЛНА КАСЕТА NORMA STANDARD

- Чисти проходни размери: D × J
- Тип стена: гипсокартон х зидана стена
- Дебелина на строителната касета и завършената стена

— Външна дебелина (K) на строителна касета NORMA STANDARD 100 mm = завършена стена 125 mm.
— Алтернативни дебелини (Ka) на строителните касети NORMA STANDARD за зидана и гипсокартонена стена 75 mm = завършена стена 100 mm.
— Просвет на строителната касета G клинчвани = 87 mm, Ga клинчвани = 62 mm.
— Отворът трябва да включва и щурц – строителната касета не може да издържи натоварване.
— Стандартният светъл проход е 1970 и 2100 mm за всички видове касети. Нестандартни размери от 1980 до 2500 mm.
— За нестандартните размери на строителните касети просветът на строителната касета е G = 78 mm за P = 125 mm и Ga = 52 mm за P = 100 mm гипсокартонена стена и Ga = 62 mm за P = 100 mm зидана стена. Ширината на ламарирения джоб на строителната касета A и габаритната ширина на строителната касета E за нестандартните размери е с 10 mm по-тясна, отколкото за посочените стандартни размери.

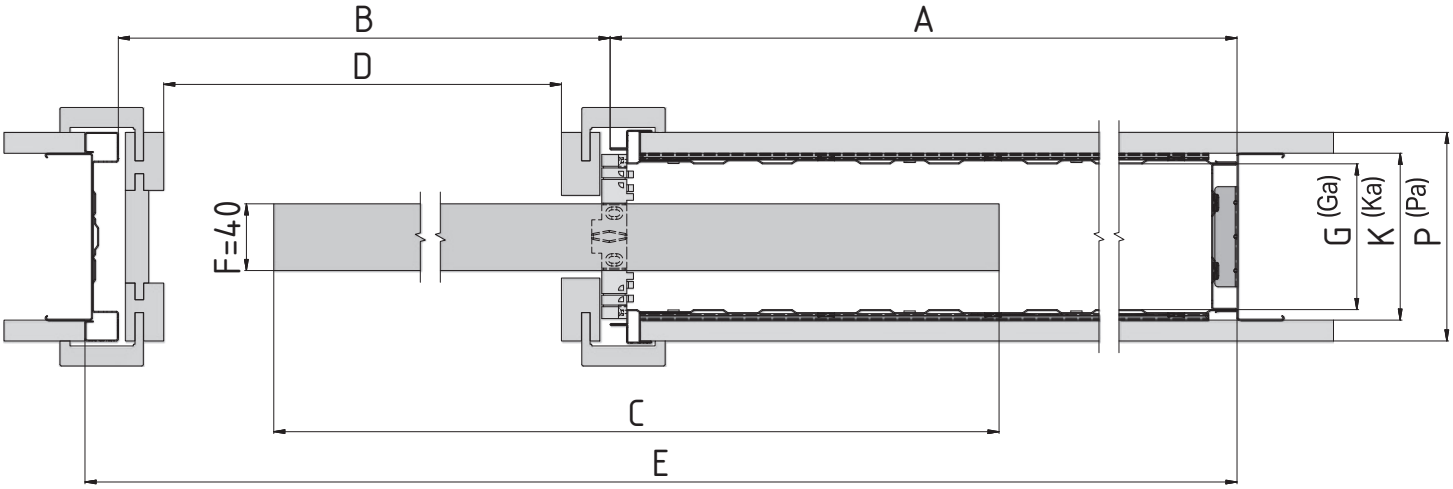


Хоризонтален разрез на клинчвана касета NORMA STANDARD с дървено крило на вратата с дебелина 40 mm.

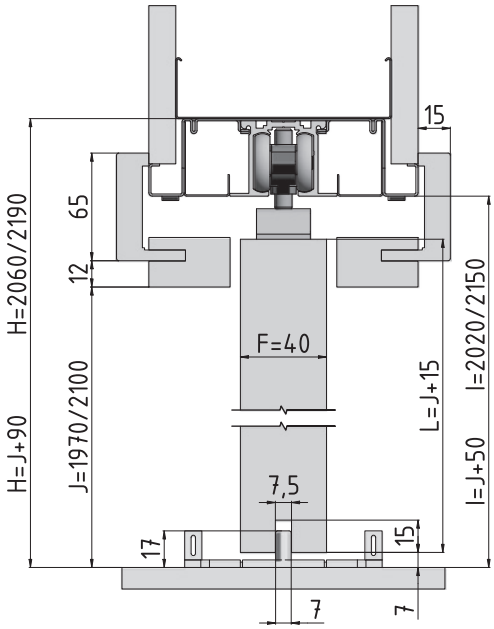


Вертикален разрез на клинчвана касета NORMA STANDARD с дървено крило на вратата с дебелина 40 mm.

# Аксесоари към строителни касети NORMA STANDARD

Всички аксесоари се доставят с включени крепежни елементи.

## ВКЛЮЧЕНО В ОПАКОВКАТА

### Комплект плъзгащи механизми

1× релсов аксесоар

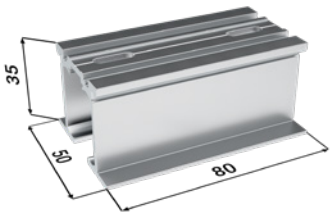


2× носачи за врати

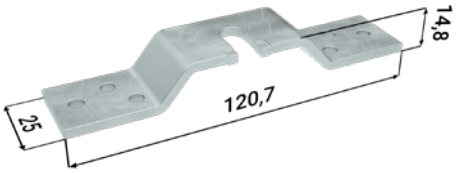


1× направляващ палец

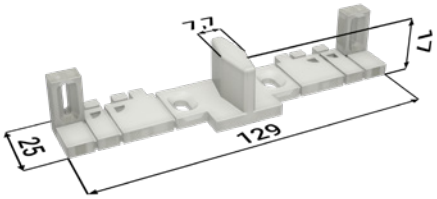


2× стопер

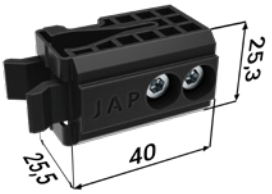


2× количка

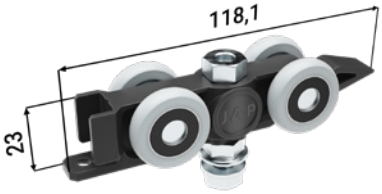

## Меко прибиране за дървени/стъклени врати + активатор

1× меко прибиране

1× активатор

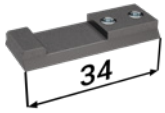


1× патрон

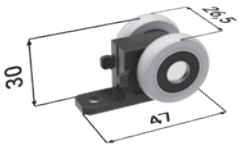


## Двустранно меко прибиране

1× двустранно меко прибиране

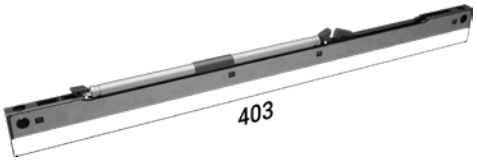


2× активатор

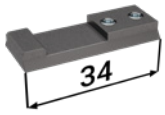


1× патрон

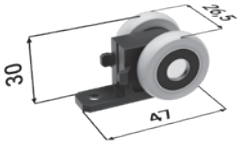


## Комплект захващания за стъклено крило на врата Vetro 22 с водач

2× Vetro

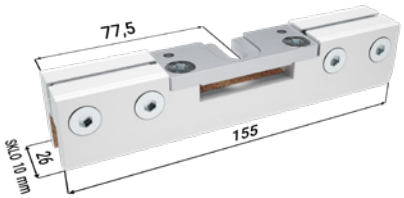


## ДАННИ, НЕОБХОДИМИ ЗА ПОРЪЧКА НА МОНТАЖНИ ПАКЕТИ ЗА СТРОИТЕЛНА КАСЕТА NORMA STANDARD

- Маса на вратата и чисти размери на прохода на строителната касета

Строителна касета NORMA STANDARD в комплект
с дървено крило на вратата

Строителна касета NORMA STANDARD
в комплект с врата STING

Строителна касета NORMA STANDARD
в комплект с врата IDEALINE

Строителна касета NORMA STANDARD,
в комплект с врата MASTER

Строителна касета NORMA STANDARD
в комплект с изцяло стъклено крило
на вратата

# Строителна касета
# NORMA KOMFORT

Строителна касета NORMA KOMFORT — избелен чам

Този модел е комбинация от две облицоващи строителни касети, свързани с направляваща шина. Всяка касета е предназначена за по една от две насрещно отварящи се еднокрилни врати. Движението на крилата на вратите е синхронизирано – синхронизиращият механизъм при типа KOMFORT влиза в цената.

● За стандартни височини на прохода 1970 и 2100 се доставя клинчвана строителна касета ● За останалите височини на прохода се доставя заварена строителна касета ● Възможност за нестандартни размери до височина на прохода 2700 mm ● Използва се за гипсокартонена и зидана стена ● Ако стената е зидана, строителният отвор трябва да включва и щурц – строителната касета не издържа на натоварване ● Проектирана за дървени, изцяло стъклени, MASTER, STING и IDEA врати ● Съвместимост с всички производители на врати ● Максималната маса на едно крило на вратата е 90 kg ● Висококачествен и много тих плъзгащ механизъм в специален алуминиев релсов път ● Отделяща се горна релса ● Регулируем преден и заден стопер ● Възможност за закупуване на меко прибиране или двустранно меко прибиране за постепенно затваряне на вратата ● Върху джоба на касетата може да се постави ел. ключ ● Цялата касета е изпълнена от качествена поцинкована ламарина ● Направляващ палец с точно определяне на центъра на касетата ● 10 години гаранция

# Размери за строителна касета NORMA KOMFORT

Всички размери са в mm.
Максимална дебелина на крилото на вратата (F) за K 100: 68.
Максимална дебелина на крилото на вратата (Fa) за K 75: 52.

## NORMA STANDARD 1970 mm

Височина на светлия проход след монтиране на касите (J): 1970.
Обща височина на строителната касета (H): 2060.
Стандартна височина на крилото на вратата (L): 1985.

| Светъл проход след монтажа на касата мин. (D × J) | Габаритни размери на строителната касета (E × H) | Ширина на ламаринения джоб (A) | Ширина на прохода след монтаж на строителната касета (B) | Стандартен размер на крилото на врата-та (C× L) | Размери на грубия строи-телен отвор в гипсокартон | Препоръчителни размери на грубия строителен отвор в зиданите системи |
|---|---|---|---|---|---|---|
| 1250 × 1970 | 2630 × 2060 | 665 | 1300 | (650× 2) × 1985 | 2630 × 2060 | 2670 × 2080 |
| 1450 × 1970 | 3030 × 2060 | 765 | 1500 | (750× 2) × 1985 | 3030 × 2060 | 3070 × 2080 |
| 1650 × 1970 | 3430 × 2060 | 865 | 1700 | (850× 2) × 1985 | 3430 × 2060 | 3470 × 2080 |
| 1850 × 1970 | 3830 × 2060 | 965 | 1900 | (950× 2) × 1985 | 3830 × 2060 | 3870 × 2080 |
| 2050 × 1970 | 4230 × 2060 | 1065 | 2100 | (1050× 2) × 1985 | 4230 × 2060 | 4270 × 2080 |
| 2250 × 1970 | 4630 × 2060 | 1165 | 2300 | (1150× 2) × 1985 | 4630 × 2060 | 4670 × 2080 |
| 2450 × 1970 | 5030 × 2060 | 1265 | 2500 | (1250× 2) × 1985 | 5030 × 2060 | 5070 × 2080 |

## NORMA STANDARD 2100 mm

Височина на светлия проход след монтиране на касите (J): 2100.
Обща височина на строителната касета (H): 2190.
Стандартна височина на крилото на вратата (L): 2115.

| Светъл проход след монтажа на касата мин. (D × J) | Габаритни размери на строителната касета (E × H) | Ширина на ламаринения джоб (A) | Ширина на прохода след монтаж на строителната касета (B) | Стандартен размер на крилото на врата-та (C× L) | Размери на грубия строи-телен отвор в гипсокартон | Препоръчителни размери на грубия строителен отвор в зиданите системи |
|---|---|---|---|---|---|---|
| 1250 × 2100 | 2630 × 2190 | 665 | 1300 | (650× 2) × 2115 | 2630 × 2190 | 2670 × 2210 |
| 1450 × 2100 | 3030 × 2190 | 765 | 1500 | (750× 2) × 2115 | 3030 × 2190 | 3070 × 2210 |
| 1650 × 2100 | 3430 × 2190 | 865 | 1700 | (850× 2) × 2115 | 3430 × 2190 | 3470 × 2210 |
| 1850 × 2100 | 3830 × 2190 | 965 | 1900 | (950× 2) × 2115 | 3830 × 2190 | 3870 × 2210 |
| 2050 × 2100 | 4230 × 2190 | 1065 | 2100 | (1050× 2) × 2115 | 4230 × 2190 | 4270 × 2210 |
| 2250 × 2100 | 4630 × 2190 | 1165 | 2300 | (1150× 2) × 2115 | 4630 × 2190 | 4670 × 2210 |
| 2450 × 2100 | 5030 × 2190 | 1265 | 2500 | (1250× 2) × 2115 | 5030 × 2190 | 5070 × 2210 |

A — ширина на ламаринения джоб
B — ширина на прохода след монтаж на строителната касета
C — стандартна ширина на крилото на вратата
D — ширина на светлия проход след монтиране на касите
E — габаритна ширина на строителната касета
F — максимална дебелина на крилото на вратата
G — вътрешен размер на касетата
H — габаритна височина на строителната касета
I — височина под – релса (проверка на монтажа при готов под)
J — височина на светлия проход след монтиране на касите
K — външен размер на строителната касета
L — стандартна височина на крилото на вратата
P — минимална дебелина на завършената стена

## ДАННИ, НЕОБХОДИМИ ЗА ПОРЪЧКА НА СТРОИТЕЛНА КАСЕТА NORMA KOMFORT

- Чисти проходни размери: D × J
- Тип стена: гипсокартон х зидана стена
- Дебелина на строителната касета и завършената стена

— Външна дебелина (K) на строителна касета NORMA KOMFORT 100 mm = завършена стена 125 mm.
— Алтернатилни дебелини (Ka) на строителните касети NORMA KOMFORT за зидана и за гипсокартонена стена 75 mm = завършена стена 100 mm.
— Просветът на строителната касета е G клинчвани = 87 mm, Ga клинчвани = 62 mm.
— Отворът трябва да включва и щурц – строителната касета не може да издържи натоварване.
— Стандартният светъл проход е 1970 и 2100 mm за всички видове касети. Нестандартни размери от 1980 до 2500 mm.
— За нестандартните размери на строителните касети просветът на строителната касета е G = 78 mm за P = 125 mm и Ga = 52 mm за P = 100 mm гипсокартонена стена и Ga = 62 mm за P = 100 mm зидана стена. Ширината на ламарирения джоб на строителната касета A и габаритната ширина на строителната касета E за нестандартните размери е с 10 mm по-тясна, отколкото за посочените стандартни размери.

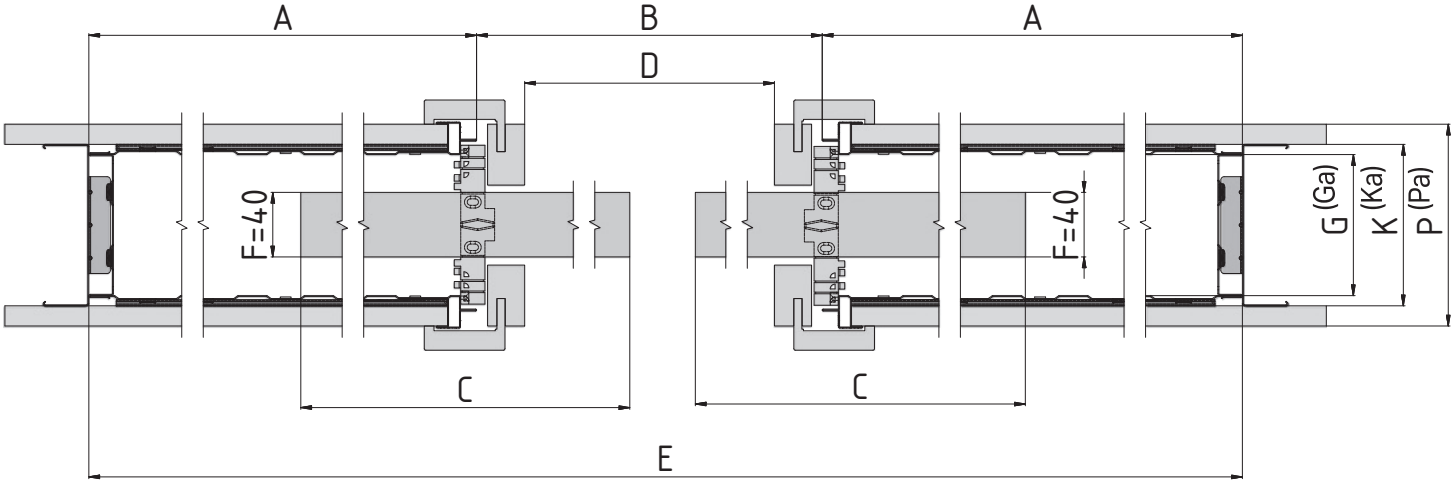


Хоризонтален разрез на клинчвана касета NORMA KOMFORT с дървено крило на вратата с дебелина 40 mm.

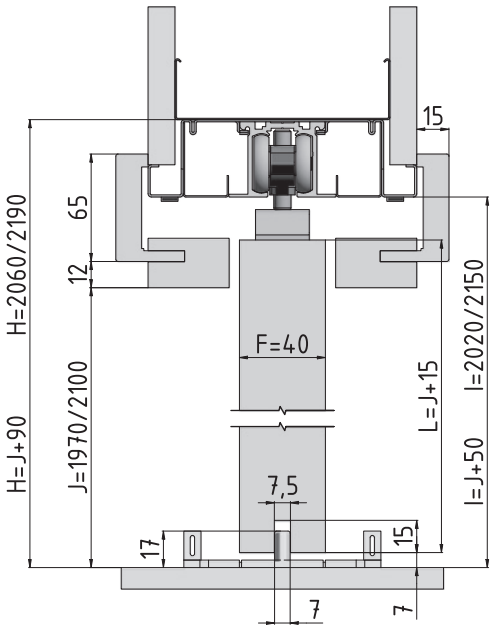


Вертикален разрез на клинчвана касета NORMA KOMFORT с дървено крило на вратата с дебелина 40 mm.

# Аксесоари към строителни касети NORMA KOMFORT

Всички аксесоари се доставят с включени крепежни елементи.

## ВКЛЮЧЕНО В ОПАКОВКАТА

### Комплект плъзгащи механизми

1× релсов аксесоар

4× носачи за врати

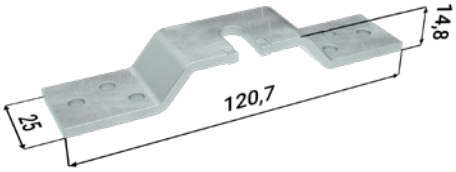


2× направляващ палец

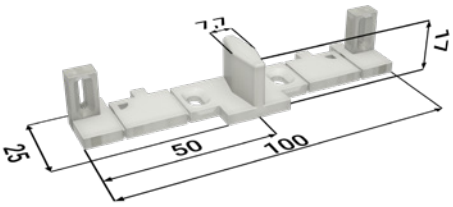


4× стопер

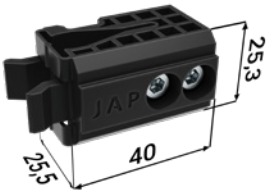


4× количка

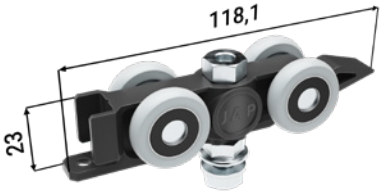


## БЕЗПЛАТНИ АКСЕСОАРИ

### Пакет синхрон

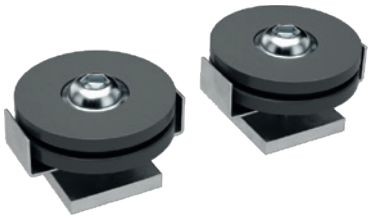

## Меко прибиране за дървени/стъклени врати + активатор

2× меко прибиране

2× активатор

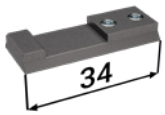


2× патрон

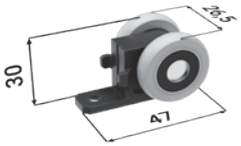


## Двустранно меко прибиране

2× двустранно меко прибиране

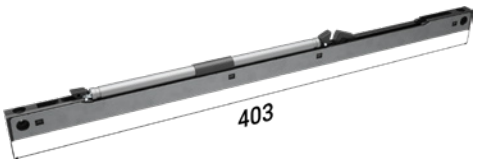


4× активатор

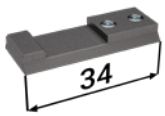


2× патрон

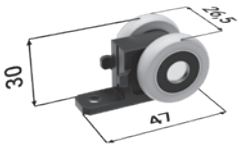


## Комплект захващания за стъклено крило на врата Vetro 22 с водач

4× Vetro

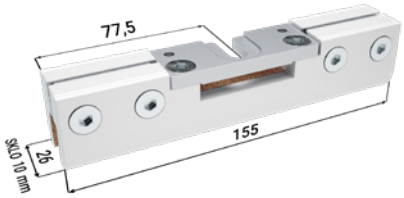


## ДАННИ, НЕОБХОДИМИ ЗА ПОРЪЧКА НА МЕКО ПРИБИРАНЕ ЗА СТРОИТЕЛНА КАСЕТА NORMA KOMFORT

- Маса на вратата и чисти размери на прохода на строителната касета

# Строителна касета
# NORMA UNIBOX

Строителна касета NORMA UNIBOX

# Това е вид двойна заварена облицоваща строителна касета, в която се прибират две еднокрилни врати, които затварят две съседни помещения. Всяко крило се мести самостоятелно.

● Възможност за нестандартни размери до височина на прохода 2700 mm ● Използва се за гипсокартонена и зидана стена ● Ако стената е зидана, строителният отвор трябва да включва и щурц – строителната касета не издържа на натоварване ● Проектирана за дървени, изцяло стъклени, MASTER, STING и IDEA врати ● Съвместимост с всички производители на врати ● Максималната маса на едно крило на вратата е 90 kg ● Висококачествен и много тих плъзгащ механизъм в специален алуминиев релсов път ● Отделяща се горна релса ● Регулируем преден и заден стопер ● Възможност за закупуване на меко прибиране или двустранно меко прибиране за постепенно затваряне на вратата ● Върху джоба на касетата може да се постави ел. ключ ● Цялата касета е изпълнена от качествена поцинкована ламарина ● Направляващ палец с точно определяне на центъра на касетата
● 10 години гаранция ●

Строителна касета NORMA UNIBOX – дясна

Строителна касета NORMA UNIBOX – лява

# Размери за строителна касета NORMA UNIBOX

Всички размери са в mm.

Максимална дебелина на крилото на вратата (F) за K 175: 65.

## NORMA UNIBOX 1970 mm

Височина на светлия проход след монтиране на касите (J): 1970.

Обща височина на строителната касета (H): 2070.

Стандартна височина на крилото на вратата (L): 1985.

| Светъл проход след монтажа на касата мин. (D × J) | Габаритни размери на строителната касета (E × H) | Ширина на ламаринения джоб (A) | Ширина на прохода след монтаж на строителната касета (B) | Стандартен размер на крилото на вратата (C× L) | Размери на грубия строителен отвор в гипсокартон | Препоръчителни размери на грубия строителен отвор в зиданите системи |
|---|---|---|---|---|---|---|
| (600× 2) × 1970 | 2020 × 2070 | 660 | 660 × 2 | 650 × 1985 | 2020 × 2070 | 2060 × 2090 |
| (700× 2) × 1970 | 2320 × 2070 | 760 | 760 × 2 | 750 × 1985 | 2320 × 2070 | 2360 × 2090 |
| (800× 2) × 1970 | 2620 × 2070 | 860 | 860 × 2 | 850 × 1985 | 2620 × 2070 | 2660 × 2090 |
| (900× 2) × 1970 | 2920 × 2070 | 960 | 960 × 2 | 950 × 1985 | 2920 × 2070 | 2960 × 2090 |
| (1000× 2) × 1970 | 3220 × 2070 | 1060 | 1060 × 2 | 1050 × 1985 | 3220 × 2070 | 3260 × 2090 |
| (1100× 2) × 1970 | 3520 × 2070 | 1160 | 1160 × 2 | 1150 × 1985 | 3520 × 2070 | 3560 × 2090 |
| (1200× 2) × 1970 | 3820 × 2070 | 1260 | 1260 × 2 | 1250 × 1985 | 3820 × 2070 | 3860 × 2090 |

## NORMA UNIBOX 2100 mm

Височина на светлия проход след монтиране на касите (J): 2100.

Обща височина на строителната касета (H): 2200.

Стандартна височина на крилото на вратата (L): 2115.

| Светъл проход след монтажа на касата мин. (D × J) | Габаритни размери на строителната касета (E × H) | Ширина на ламаринения джоб (A) | Ширина на прохода след монтаж на строителната касета (B) | Стандартен размер на крилото на вратата (C× L) | Размери на грубия строителен отвор в гипсокартон | Препоръчителни размери на грубия строителен отвор в зиданите системи |
|---|---|---|---|---|---|---|
| (600× 2) × 2100 | 2020 × 2200 | 660 | 660 × 2 | 650 × 2115 | 2020 × 2200 | 2060 × 2220 |
| (700× 2) × 2100 | 2320 × 2200 | 760 | 760 × 2 | 750 × 2115 | 2320 × 2200 | 2360 × 2220 |
| (800× 2) × 2100 | 2620 × 2200 | 860 | 860 × 2 | 850 × 2115 | 2620 × 2200 | 2660 × 2220 |
| (900× 2) × 2100 | 2920 × 2200 | 960 | 960 × 2 | 950 × 2115 | 2920 × 2200 | 2960 × 2220 |
| (1000× 2) × 2100 | 3220 × 2200 | 1060 | 1060 × 2 | 1050 × 2115 | 3220 × 2200 | 3260 × 2220 |
| (1100× 2) × 2100 | 3520 × 2200 | 1160 | 1160 × 2 | 1150 × 2115 | 3520 × 2200 | 3560 × 2220 |
| (1200× 2) × 2100 | 3820 × 2200 | 1260 | 1260 × 2 | 1250 × 2115 | 3820 × 2200 | 3860 × 2220 |

A — ширина на ламаринения джоб
B — ширина на прохода след монтаж на строителната касета
C — стандартна ширина на крилото на вратата
D — ширина на светлия проход след монтиране на касите
E — габаритна ширина на строителната касета
F — максимална дебелина на крилото на вратата
G — вътрешен размер на касетата
H — габаритна височина на строителната касета
I — височина под – релса (проверка на монтажа при готов под)
J — височина на светлия проход след монтиране на касите
K — външен размер на строителната касета
L — стандартна височина на крилото на вратата
P — минимална дебелина на завършената стена

### ДАННИ, НЕОБХОДИМИ ЗА ПОРЪЧКА НА СТРОИТЕЛНА КАСЕТА NORMA UNIBOX

- Чисти проходни размери: D × J
- Тип стена: гипсокартон х зидана стена
- Тип строителна касета: дясна х лява

— Външна дебелина (K) на строителна касета NORMA UNIBOX 175 mm = завършена стена 200 mm.
— Отворът трябва да включва и щурц — строителната касета не може да издържи натоварване.
— Стандартният светъл проход е 1970 и 2100 mm за всички видове касети.
— Възможност за нестандартни размери до височина на прохода 2700 mm. За нестандартните размери на строителните касети просветът на строителната касета е G = 153 mm.

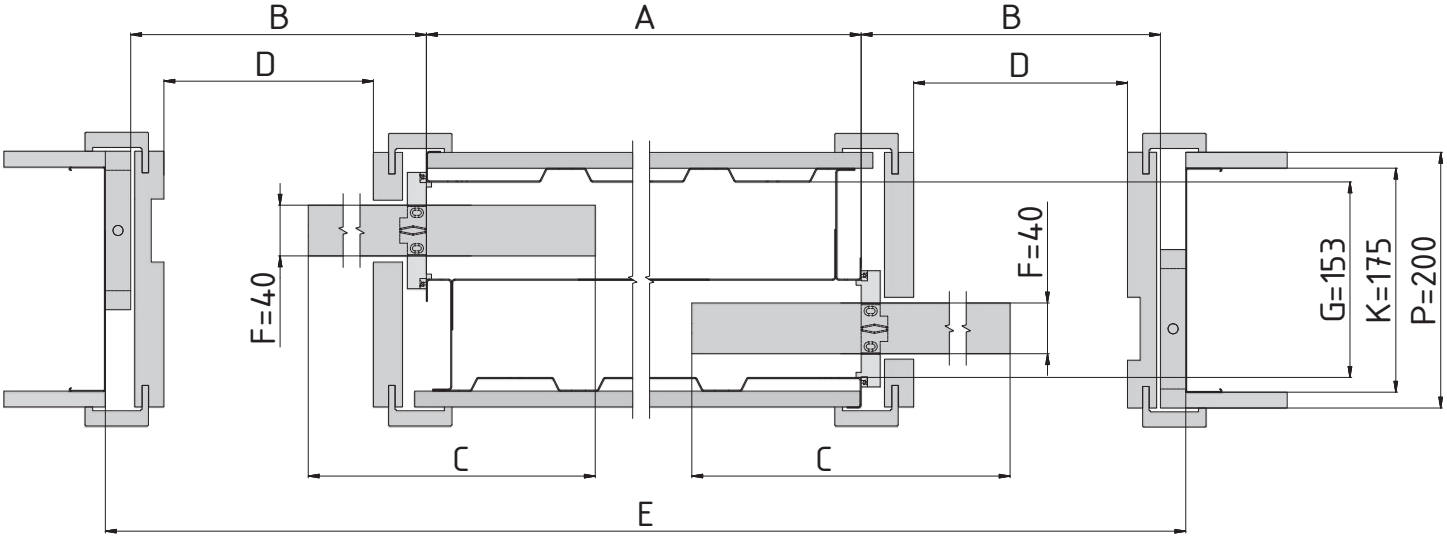


Хоризонтален разрез на касета NORMA UNIBOX с дървено крило на вратата с дебелина 40 mm.

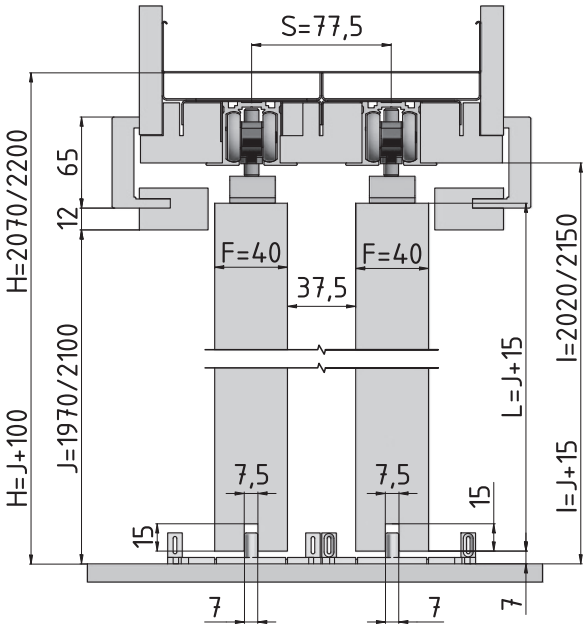


Вертикален разрез на касета NORMA UNIBOX с дървено крило на вратата с дебелина 40 mm.

# Аксесоари към строителни касети NORMA UNIBOX

Всички аксесоари се доставят с включени крепежни елементи.

## ВКЛЮЧЕНО В ОПАКОВКАТА

Комплект плъзгащи механизми

2× релсов аксесоар

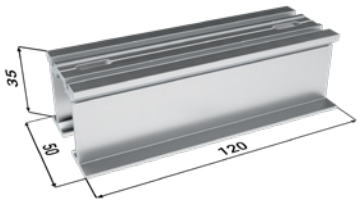


4× носачи за врати

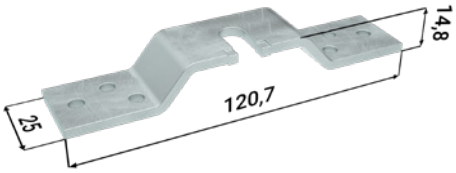


2× направляващ палец

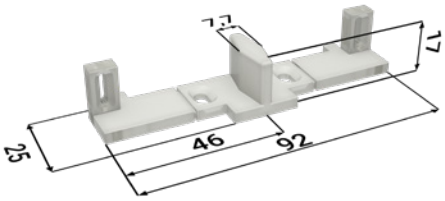


4× стопер

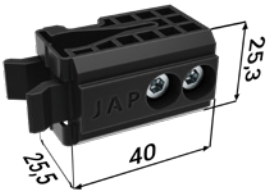


4× количка

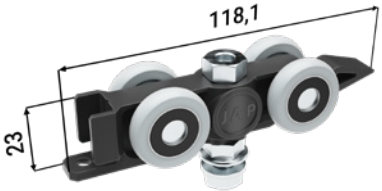

## Меко прибиране за дървени/стъклени врати + активатор

2× меко прибиране

2× активатор

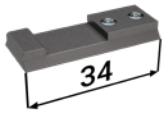


2× патрон

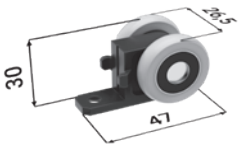


## Двустранно меко прибиране

2× двустранно меко прибиране

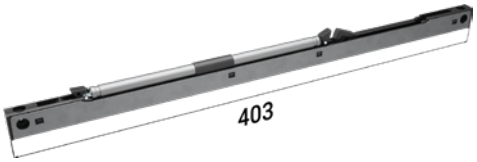


4× активатор

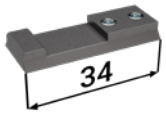


2× патрон

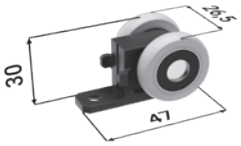


## Комплект захващания за стъклено крило на врата Vetro 22 с водач

4× Vetro

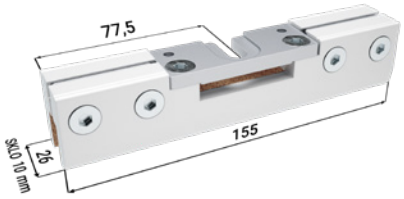


## ДАННИ, НЕОБХОДИМИ ЗА ПОРЪЧКА НА МЕКО ПРИБИРАНЕ ЗА СТРОИТЕЛНА КАСЕТА NORMA UNIBOX

- Маса на вратата и чисти размери на прохода на строителната касета

# Строителна касета
# NORMA PARALLEL

Строителна касета NORMA PARALLEL

# Вид двойна заварена облицоваща строителна касета, в която се има две крила на врати, затварящи се в една посока паралелно едно след друго. Движението на крилата на вратите е синхронизирано – синхронизиращият механизъм при типа PARALLEL влиза в цената.

● При този вид не може да се използва изцяло стъклена врата ● Проектирана за дървени, MASTER и STING врати ● Възможност за нестандартни размери до височина на прохода 2700 mm ● Използва се за гипсокартонена и зидана стена ● Ако стената е зидана, строителният отвор трябва да включва и щурц – строителната касета не издържа на натоварване ● Съвместимост с всички производители на врати ● Максималната маса на едно крило на вратата е 90 kg ● Висококачествен и много тих плъзгащ механизъм в специален алуминиев релсов път ● Отделяща се горна релса ● Регулируем преден и заден стопер ● Върху джоба на касетата може да се постави ел. ключ ● Цялата касета е изпълнена от качествена поцинкована ламарина ● Направляващ палец с точно определяне на центъра на касетата ● 10 години гаранция

Строителна касета NORMA PARALLEL – дясна

Строителна касета NORMA PARALLEL – лява

# Размери за строителна касета NORMA PARALLEL

Всички размери са в mm.

Максимална дебелина на крилото на вратата (F) за K 175: 65.

## NORMA PARALLEL 1970 mm

Височина на светлия проход след монтиране на касите (J): 1970.

Обща височина на строителната касета (H): 2070.

Стандартна височина на крилото на вратата (L): 1985.

| Светъл проход след монтажа на касата мин. (D × J) | Габаритни размери на строителната касета (E × H) | Ширина на ламаринения джоб (A) | Ширина на прохода след монтаж на строителната касета (B) | Стандартен размер на крилото на врата-та (C× L) | Размери на грубия строи-телен отвор в гипсокартон | Препоръчителни размери на грубия строителен отвор в зиданите системи |
|---|---|---|---|---|---|---|
| 1250 × 1970 | 1985 × 2070 | 655 | 1310 | (650× 2) × 1985 | 1985 × 2070 | 2025 × 2090 |
| 1450 × 1970 | 2285 × 2070 | 755 | 1510 | (750× 2) × 1985 | 2285 × 2070 | 2325 × 2090 |
| 1650 × 1970 | 2585 × 2070 | 855 | 1710 | (850× 2) × 1985 | 2585 × 2070 | 2625 × 2090 |
| 1850 × 1970 | 2885 × 2070 | 955 | 1910 | (950× 2) × 1985 | 2885 × 2070 | 2925 × 2090 |
| 2050 × 1970 | 3185 × 2070 | 1055 | 2110 | (1050× 2) × 1985 | 3185 × 2070 | 3225 × 2090 |
| 2250 × 1970 | 3485 × 2070 | 1155 | 2310 | (1150× 2) × 1985 | 3485 × 2070 | 3525 × 2090 |
| 2450 × 1970 | 3785 × 2070 | 1255 | 2510 | (1250× 2) × 1985 | 3785 × 2070 | 3825 × 2090 |

## NORMA PARALLEL 2100 mm

Височина на светлия проход след монтиране на касите (J): 2100.

Обща височина на строителната касета (H): 2200.

Стандартна височина на крилото на вратата (L): 2115.

| Светъл проход след монтажа на касата мин. (D × J) | Габаритни размери на строителната касета (E × H) | Ширина на ламаринения джоб (A) | Ширина на прохода след монтаж на строителната касета (B) | Стандартен размер на крилото на врата-та (C× L) | Размери на грубия строи-телен отвор в гипсокартон | Препоръчителни размери на грубия строителен отвор в зиданите системи |
|---|---|---|---|---|---|---|
| 1250 × 2100 | 1985 × 2200 | 655 | 1310 | (650× 2) × 2115 | 1985 × 2200 | 2025 × 2220 |
| 1450 × 2100 | 2285 × 2200 | 755 | 1510 | (750× 2) × 2115 | 2285 × 2200 | 2325 × 2220 |
| 1650 × 2100 | 2585 × 2200 | 855 | 1710 | (850× 2) × 2115 | 2585 × 2200 | 2625 × 2220 |
| 1850 × 2100 | 2885 × 2200 | 955 | 1910 | (950× 2) × 2115 | 2885 × 2200 | 2925 × 2220 |
| 2050 × 2100 | 3185 × 2200 | 1055 | 2110 | (1050× 2) × 2115 | 3185 × 2200 | 3225 × 2220 |
| 2250 × 2100 | 3485 × 2200 | 1155 | 2310 | (1150× 2) × 2115 | 3485 × 2200 | 3525 × 2220 |
| 2450 × 2100 | 3785 × 2200 | 1255 | 2510 | (1250× 2) × 2115 | 3785 × 2200 | 3825 × 2220 |

A — ширина на ламаринения джоб
B — ширина на прохода след монтаж на строителната касета
C — стандартна ширина на крилото на вратата
D — ширина на светлия проход след монтиране на касите
E — габаритна ширина на строителната касета
F — максимална дебелина на крилото на вратата
G — вътрешен размер на касетата
H — габаритна височина на строителната касета
I — височина под – релса (проверка на монтажа при готов под)
J — височина на светлия проход след монтиране на касите
K — външен размер на строителната касета
L — стандартна височина на крилото на вратата
P — минимална дебелина на завършената стена

### ДАННИ, НЕОБХОДИМИ ЗА ПОРЪЧКА НА СТРОИТЕЛНА КАСЕТА NORMA PARALLEL

- Чисти проходни размери: D × J
- Тип стена: гипсокартон х зидана стена
- Тип строителна касета: дясна х лява

— Външна дебелина (K) на строителна касета NORMA PARALLEL 175 mm = завършена стена 200 mm.
— Просвет на строителната касета G = 153 mm.
— Отворът трябва да включва и щурц – строителната касета не може да издържи натоварване.
— Стандартният светъл проход е 1970 и 2100 mm за всички видове касети.
— Възможност за нестандартни размери до височина на прохода 2700 mm.

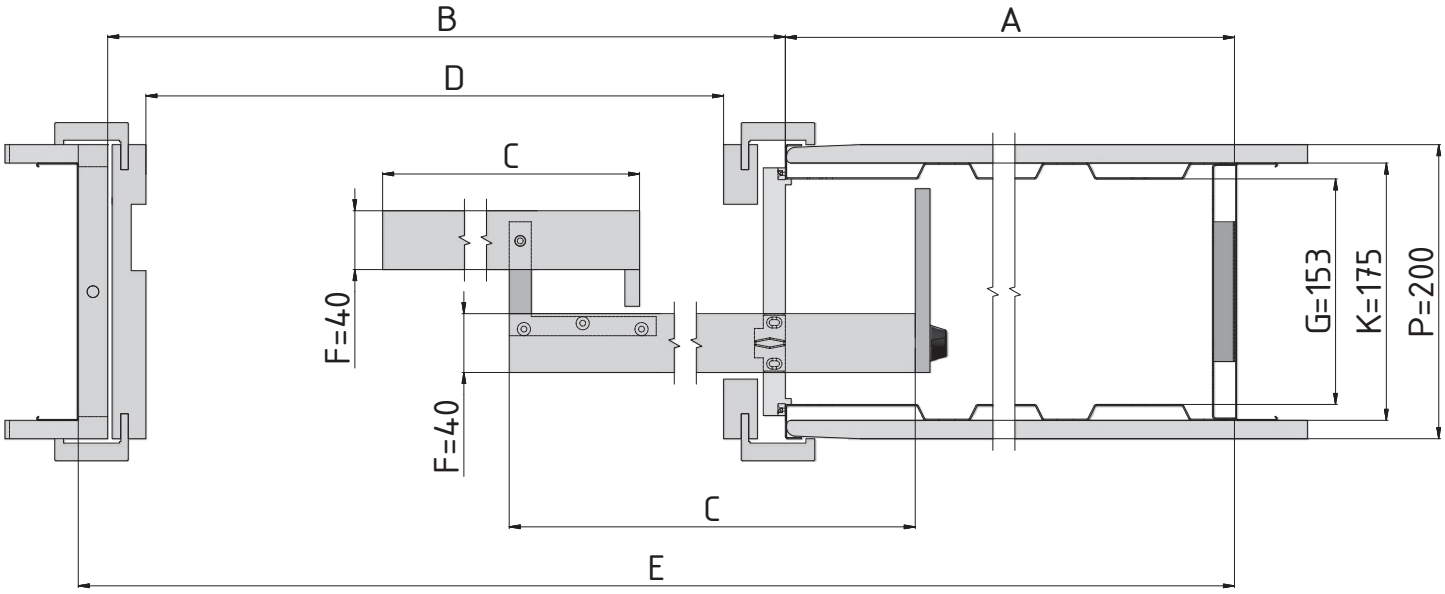


Хоризонтален разрез на касета NORMA PARALLEL с дървено крило на вратата с дебелина 40 mm.

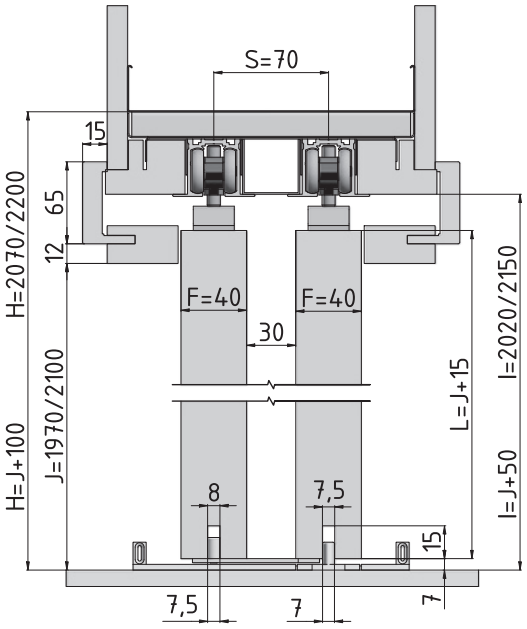


Вертикален разрез на касета NORMA PARALLEL с дървено крило на вратата с дебелина 40 mm.

# Аксесоари към строителни касети NORMA PARALLEL

Всички аксесоари се доставят с включени крепежни елементи.

## ВКЛЮЧЕНО В ОПАКОВКАТА

### Комплект плъзгащи механизми

2× релсов аксесоар

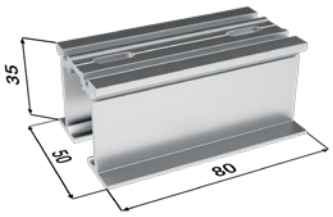


4× носачи за врати

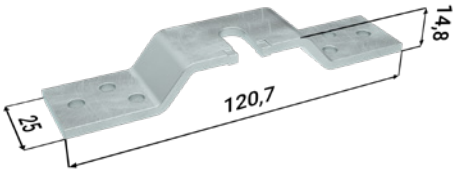


2× направляващ палец ляв

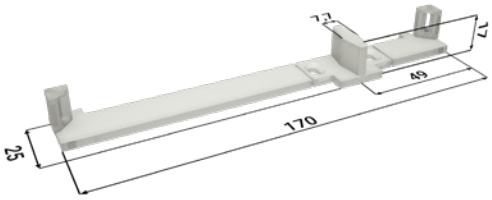


4× стопер

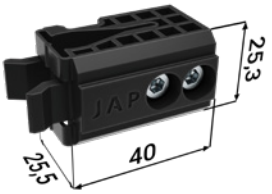


4× количка

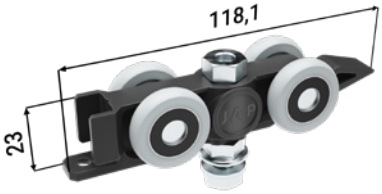


2× направляващ палец десен

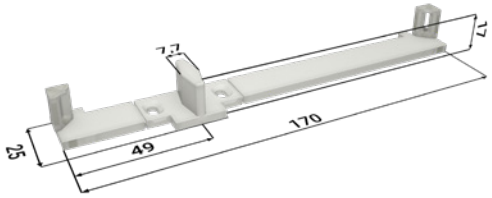


## БЕЗПЛАТНИ АКСЕСОАРИ

### Пакет синхрон

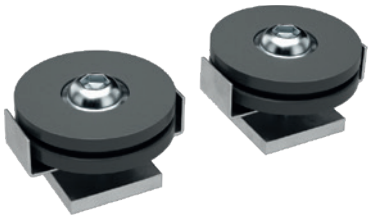

# Стоманена каса METALO
# за строителни касети NORMA, LATENTE, PROFIKIT

Стоманена облицовка METALO

# Допълнително съставяна стоманена облицовка към касетите NORMA, LATENTE или PROFIKIT. Облицовката е подходяща за натоварвани и комерсиални помещения. Подходяща е преди всичко за производствени халета, болници, домове за стари хора.

Касите са изработени от стомана, с възможност за боядисване по скалите RAL K7, NCS, CREATIVE METALLIC.
Еднокрилен и двукрилен вариант.

D — ширина на светлия проход след монтиране на касите

J — височина на светлия проход след монтиране на касите

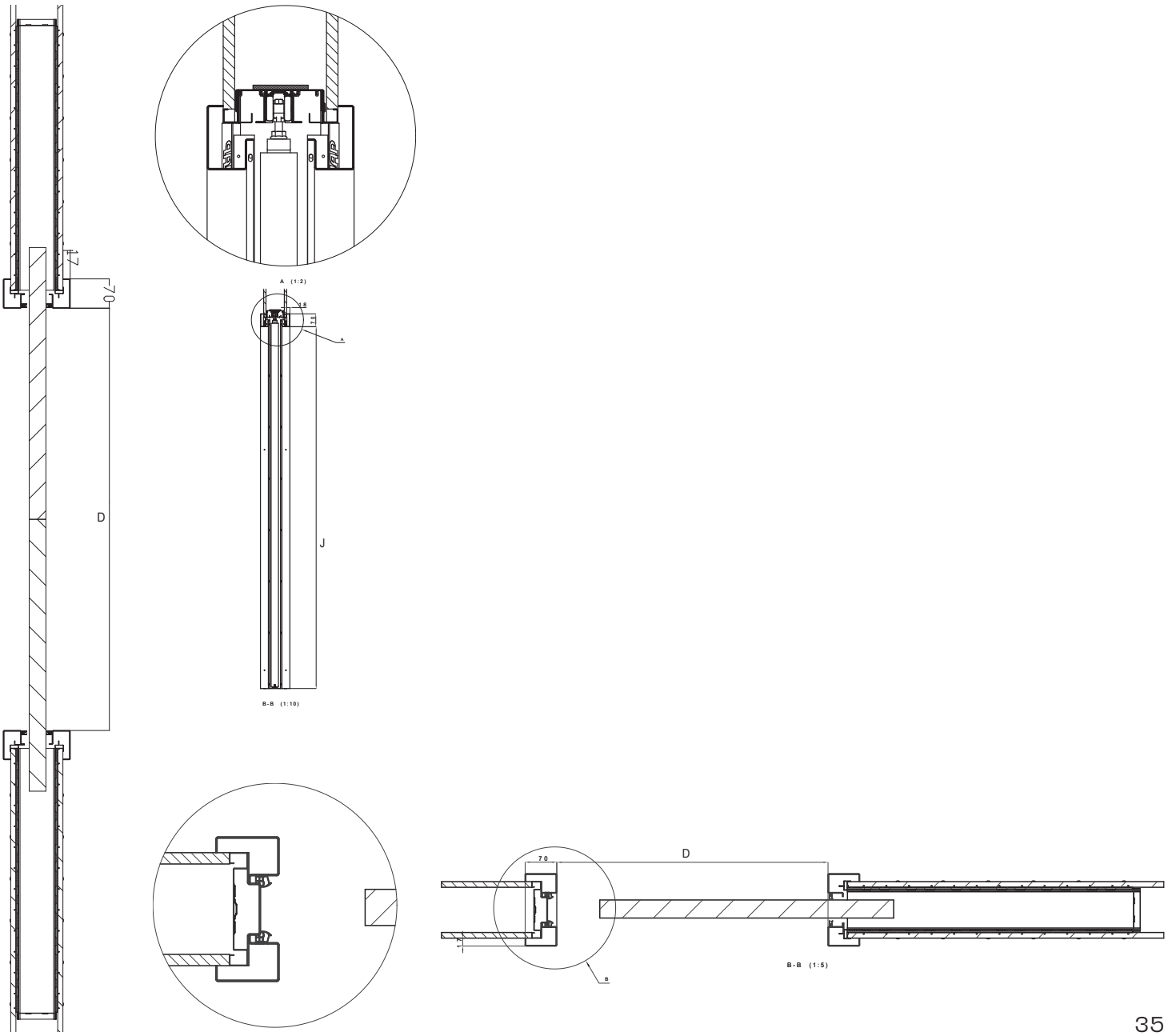

# Алуминиева каса DYNAMIK
# за строителни касети NORMA, LATENTE, PROFIKIT

Алуминиева каса DYNAMIK

Допълнително съставяна алуминиева облицовка към касетите NORMA, LATENTE или PROFIKIT. Облицовката е подходяща за комерсиални помещения и благодарение на способността на алуминия да не поема влага – и за влажна среда. Дизайнерската алуминиева облицовка е подходяща преди всичко за средата на уелнес, басейни, сауни, но и за офиси и ателиета.

Касите се произвеждат от елоксиран алуминий, с възможност за боядисване по скалите RAL K7, NCS, CREATIVE METALLIC. Еднокрилен и двукрилен вариант.

D – ширина на светлия проход след монтиране на касите

J – височина на светлия проход след монтиране на касите

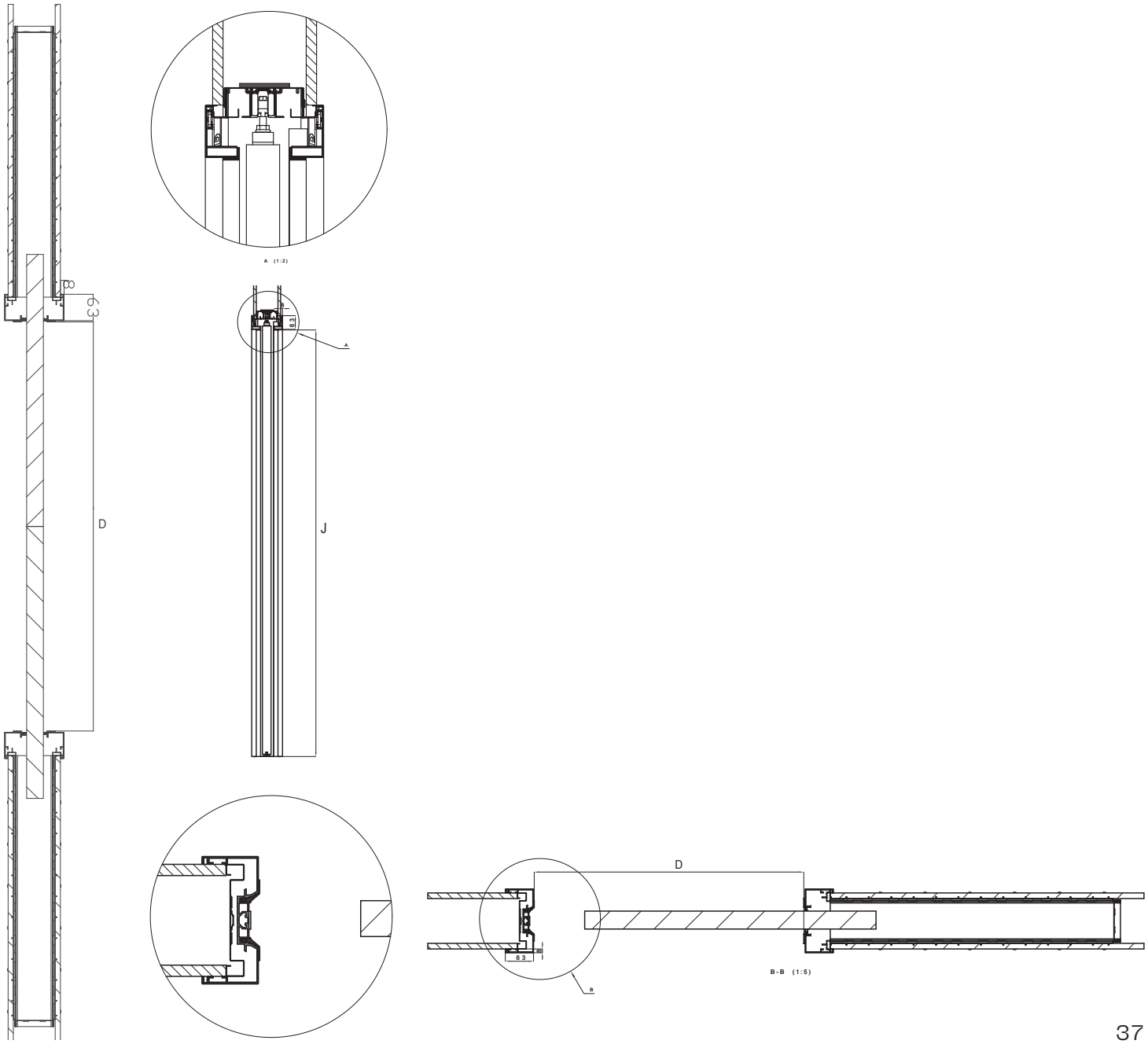

# Строителни касети

# PROFIKIT
# STANDARD / KOMFORT

Строителна касета PROFIKIT STANDARD

PROFIKIT STANDARD

PROFIKIT KOMFORT

Детайл на плъзване на опорния крак и горния перваз

Вмъкване на разпонка

Детайл на опорния крак

Съединение на горен перваз KOMFORT

# Строителна касета
# PROFIKIT STANDARD

Строителна касета PROFIKIT STANDARD

# Моделът представлява вид сглобяема строителна касета за плъзгаща еднокрилна врата, която е предназначена за монтиране на облицовъчни каси. Строителна касета само за гипсокартонени стени.

● Нестандартни размери на касета PROFIKIT не се произвеждат ● Проектирана за дървени, изцяло стъклени, MASTER, STING и IDEA врати ● Максималната маса на едно крило на вратата е 60 kg ● Съвместимост с всички производители на врати ● Строителната касета не издържа на натоварване ● Отделяща се горна релса ● Регулируем преден и заден стопер ● Възможност за закупуване на меко прибиране или двустранно меко прибиране за постепенно затваряне на вратата ● При складиране и превоз заема 6 пъти по-малко място от обикновена строителна касета ● По-лесно се манипулира при строеж (товарене, разтоварване, преместване) ● 10 години гаранция

# Размери за строителна касета PROFIKIT STANDARD

Всички размери са в mm.
Максимална дебелина на крилото на вратата (F) за K 100: 65.
Максимална дебелина на крилото на вратата (F) за K 75: 40.

## PROFIKIT STANDARD 1970 mm

Височина на светлия проход след монтиране на касите (J): 1970.
Обща височина на строителната касета (H): 2060.
Стандартна височина на крилото на вратата (L): 1985.

| Светъл проход след монтажа на касата мин. (D × J) | Габаритни размери на строителната касета (E × H) | Ширина на ламаринения джоб (A) | Ширина на прохода след монтаж на строителната касета (B) | Стандартен размер на крилото на вратата (C× L) | Размери на грубия строителен отвор в гипсокартон |
|---|---|---|---|---|---|
| 600 × 1970 | 1345 × 2060 | 650 | 670 | 650 × 1985 | 1345 × 2060 |
| 700 × 1970 | 1545 × 2060 | 750 | 770 | 750 × 1985 | 1545 × 2060 |
| 800 × 1970 | 1745 × 2060 | 850 | 870 | 850 × 1985 | 1745 × 2060 |
| 900 × 1970 | 1945 × 2060 | 950 | 970 | 950 × 1985 | 1945 × 2060 |
| 1000 × 1970 | 2145 × 2060 | 1050 | 1070 | 1050 × 1985 | 2145 × 2060 |
| 1100 × 1970 | 2345 × 2060 | 1150 | 1170 | 1150 × 1985 | 2345 × 2060 |
| 1200 × 1970 | 2545 × 2060 | 1250 | 1270 | 1250 × 1985 | 2545 × 2060 |

## PROFIKIT STANDARD 2100 mm

Височина на светлия проход след монтиране на касите (J): 2100.
Обща височина на строителната касета (H): 2190.
Стандартна височина на крилото на вратата (L): 2115.

| Светъл проход след монтажа на касата мин. (D × J) | Габаритни размери на строителната касета (E × H) | Ширина на ламаринения джоб (A) | Ширина на прохода след монтаж на строителната касета (B) | Стандартен размер на крилото на вратата (C× L) | Размери на грубия строителен отвор в гипсокартон |
|---|---|---|---|---|---|
| 600 × 2100 | 1345 × 2190 | 650 | 670 | 650 × 2115 | 1345 × 2190 |
| 700 × 2100 | 1545 × 2190 | 750 | 770 | 750 × 2115 | 1545 × 2190 |
| 800 × 2100 | 1745 × 2190 | 850 | 870 | 850 × 2115 | 1745 × 2190 |
| 900 × 2100 | 1945 × 2190 | 950 | 970 | 950 × 2115 | 1945 × 2190 |
| 1000 × 2100 | 2145 × 2190 | 1050 | 1070 | 1050 × 2115 | 2145 × 2190 |
| 1100 × 2100 | 2345 × 2190 | 1150 | 1170 | 1150 × 2115 | 2345 × 2190 |
| 1200 × 2100 | 2545 × 2190 | 1250 | 1270 | 1250 × 2115 | 2545 × 2190 |

A — ширина на ламаринения джоб
B — ширина на прохода след монтаж на строителната касета
C — стандартна ширина на крилото на вратата
D — ширина на светлия проход след монтиране на касите
E — габаритна ширина на строителната касета
F — максимална дебелина на крилото на вратата
G — вътрешен размер на касетата
H — габаритна височина на строителната касета
I — височина под – релса (проверка на монтажа при готов под)
J — височина на светлия проход след монтиране на касите
K — външен размер на строителната касета
L — стандартна височина на крилото на вратата
P — минимална дебелина на завършената стена

### ДАННИ, НЕОБХОДИМИ ЗА ПОРЪЧКА НА СТРОИТЕЛНА КАСЕТА PROFIKIT STANDARD

- Чисти проходни размери: D × J
- Дебелина на завършената стена

— Строителният отвор съответства на размерите на строителната касета — след вкарването ѝ в строителния отвор е необходимо да се настрои отворът чрез преместване на CW или UA профилите към строителната касета. Строителната касета не издържа на натоварване.
— Външна дебелина на строителна касета K е 100 mm = дебелина на завършената стена = 125 mm. Алтернативната дебелина на строителната касета Ka е 75 mm = дебелина на завършената стена Pa 100 mm — важи само за височина на прохода 1970 mm.
— Просветът на строителната касета за дебелината на завършената стена P = 125 mm е G = 79 mm.
— Просветът на строителната касета за дебелината на завършената стена P = 100 mm е G = 54 mm.
— Стандартният светъл проход е 1970 mm и 2100 mm. Нестандартни размери не произвеждаме.

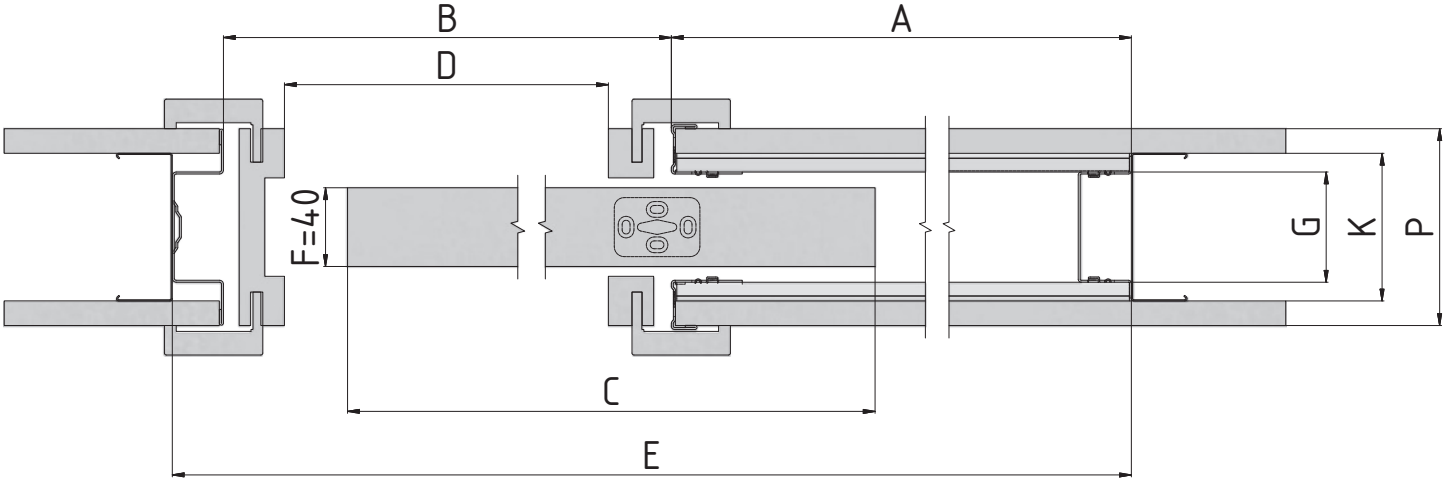


Хоризонтален разрез на касета PROFIKIT STANDARD с дървено крило на вратата с дебелина 40 mm.

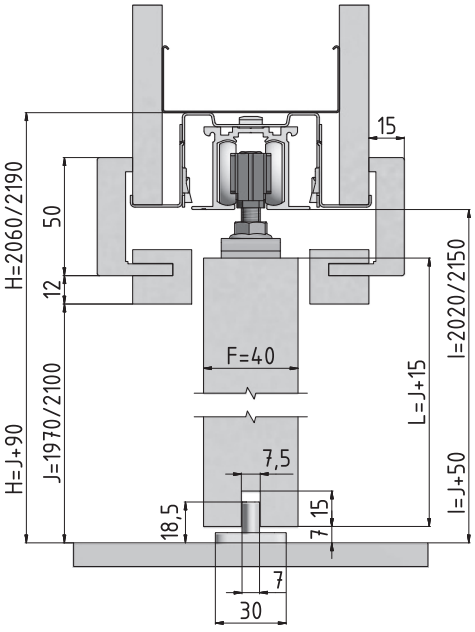


Вертикален разрез на касета PROFIKIT STANDARD с дървено крило на вратата с дебелина 40 mm.

# Аксесоари към строителни касети PROFIKIT STANDARD

Всички аксесоари се доставят с включени крепежни елементи.

## ВКЛЮЧЕНО В ОПАКОВКАТА

Комплект плъзгащи механизми

1× релсов аксесоар

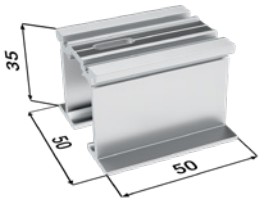


2× носачи за врати

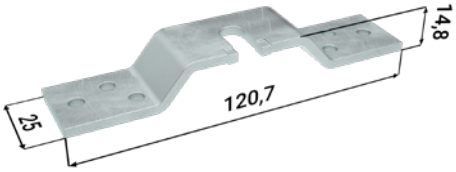


1× направляващ палец

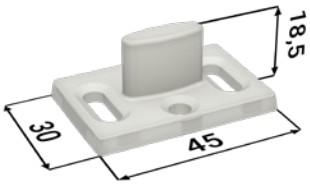


2× стопер

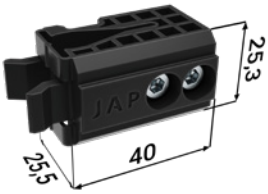


2× количка

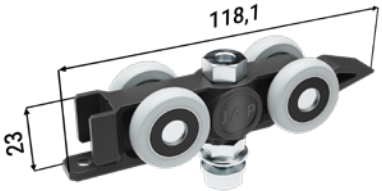


6× гипсокартонен носач

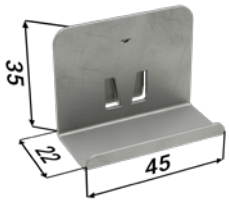

## Меко прибиране за дървени врати + активатор

1× меко прибиране

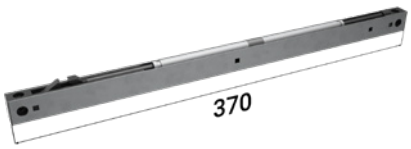


1× активатор

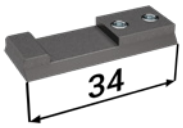


1× патрон

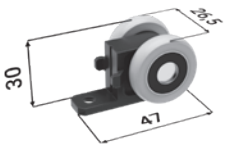


## Двустранно меко прибиране + активатор

1× двустранно меко прибиране

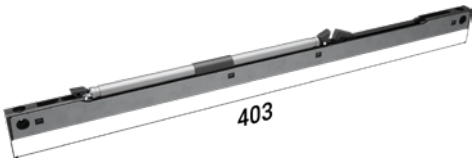


2× активатор

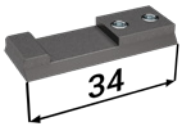


1× патрон

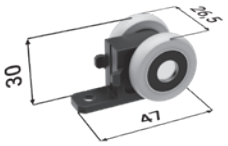


## Комплект захващания за стъклено крило на врата Vetro 22 с водач

2× Vetro

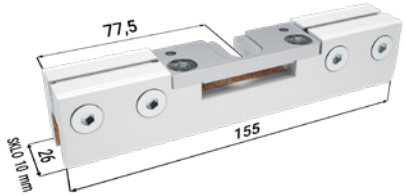


## ДАННИ, НЕОБХОДИМИ ЗА ПОРЪЧКА НА МЕКО ПРИБИРАНЕ ЗА СТРОИТЕЛНА КАСЕТА PROFIKIT STANDARD

- Чисти проходни размери на строителната касета

# Строителна касета
# PROFIKIT KOMFORT

Строителна касета PROFIKIT KOMFORT

# Моделът представлява вид сглобяема строителна касета за плъзгаща еднокрилна врата, която е предназначена за монтиране на облицовъчни каси. Строителна касета само за гипсокартонени стени.

● Нестандартни размери на касета PROFIKIT не се произвеждат ● Ползва се само с гипсокартон ● Проектирана за дървени, изцяло стъклени, MASTER, STING и IDEA врати ● Максималната маса на едно крило на вратата е 60 kg ● Съвместимост с всички производители на врати ● Строителната касета не издържа на натоварване ● Отделяща се горна релса ● Регулируем преден и заден стопер ● Възможност за закупуване на меко прибиране или двустранно меко прибиране за постепенно затваряне на вратата ● При складиране и превоз заема 6 пъти по-малко място от обикновена строителна касета По-лесно се манипулира при строеж (товарене, разтоварване, преместване) ● 10 години гаранция

# Размери за строителна касета PROFIKIT KOMFORT

Всички размери са в mm.
Максимална дебелина на крилото на вратата (F) за K 100: 65.
Максимална дебелина на крилото на вратата (Fa) за K 75: 40.

## PROFIKIT KOMFORT 1970 mm

Височина на светлия проход след монтиране на касите (J): 1970.
Обща височина на строителната касета (H): 2060.
Стандартна височина на крилото на вратата (L): 1985.

| Светъл проход след монтажа на касата мин. (D × J) | Габаритни размери на строителната касета (E × H) | Ширина на ламаринения джоб (A) | Ширина на прохода след монтаж на строителната касета (B) | Стандартен размер на крилото на врата-та (C× L) | Размери на грубия строи-телен отвор в гипсокартон |
|---|---|---|---|---|---|
| 1250 × 1970 | 2600 × 2060 | 650 | 1300 | (650× 2) × 1985 | 2600 × 2060 |
| 1450 × 1970 | 3000 × 2060 | 750 | 1500 | (750× 2) × 1985 | 3000 × 2060 |
| 1650 × 1970 | 3400 × 2060 | 850 | 1700 | (850× 2) × 1985 | 3400 × 2060 |
| 1850 × 1970 | 3800 × 2060 | 950 | 1900 | (950× 2) × 1985 | 3800 × 2060 |
| 2050 × 1970 | 4200 × 2060 | 1050 | 2100 | (1050× 2) × 1985 | 4200 × 2060 |
| 2250 × 1970 | 4600 × 2060 | 1150 | 2300 | (1150× 2) × 1985 | 4600 × 2060 |
| 2450 × 1970 | 5000 × 2060 | 1250 | 2500 | (1250× 2) × 1985 | 5000 × 2060 |

## PROFIKIT KOMFORT 2100 mm

Височина на светлия проход след монтиране на касите (J): 2100.
Обща височина на строителната касета (H): 2190.
Стандартна височина на крилото на вратата (L): 2115.

| Светъл проход след монтажа на касата мин. (D × J) | Габаритни размери на строителната касета (E × H) | Ширина на ламаринения джоб (A) | Ширина на прохода след монтаж на строителната касета (B) | Стандартен размер на крилото на врата-та (C× L) | Размери на грубия строи-телен отвор в гипсокартон |
|---|---|---|---|---|---|
| 1250 × 2100 | 2600 × 2190 | 650 | 1300 | (650× 2) × 2115 | 2600 × 2060 |
| 1450 × 2100 | 3000 × 2190 | 750 | 1500 | (750× 2) × 2115 | 3000 × 2060 |
| 1650 × 2100 | 3400 × 2190 | 850 | 1700 | (850× 2) × 2115 | 3400 × 2060 |
| 1850 × 2100 | 3800 × 2190 | 950 | 1900 | (950× 2) × 2115 | 3800 × 2060 |
| 2050 × 2100 | 4200 × 2190 | 1050 | 2100 | (1050× 2) × 2115 | 4200 × 2060 |
| 2250 × 2100 | 4600 × 2190 | 1150 | 2300 | (1150× 2) × 2115 | 4600 × 2060 |
| 2450 × 2100 | 5000 × 2190 | 1250 | 2500 | (1250× 2) × 2115 | 5000 × 2060 |

A — ширина на ламаринения джоб
B — ширина на прохода след монтаж на строителната касета
C — стандартна ширина на крилото на вратата
D — ширина на светлия проход след монтиране на касите
E — габаритна ширина на строителната касета
F — максимална дебелина на крилото на вратата
G — вътрешен размер на касетата
H — габаритна височина на строителната касета
I — височина под – релса (проверка на монтажа при готов под)
J — височина на светлия проход след монтиране на касите
K — външен размер на строителната касета
L — стандартна височина на крилото на вратата
P — минимална дебелина на завършената стена

### ДАННИ, НЕОБХОДИМИ ЗА ПОРЪЧКА НА СТРОИТЕЛНА КАСЕТА PROFIKIT KOMFORT

- Чисти проходни размери: D × J
- Дебелина на завършената стена

— Строителният отвор съответства на размерите на строителната касета — след вкарването ѝ в строителния отвор е необходимо да се настрои отворът чрез преместване на CW или UF профилите към строителната касета. Строителната касета не издържа на натоварване.
— Външна дебелина на строителна касета K е 10 mm = дебелина на завършената стена = 125 mm.
— Алтернативната дебелина на строителната касета Ka е 75 mm = дебелина на завършената стена Pa 100 mm — важи само за височина на прохода 1970 mm.
— Просветът на строителната касета за дебелината на завършената стена P = 125 mm е G = 79 mm.
— Просветът на строителната касета за дебелината на завършената стена P = 100 mm е G = 54 mm.

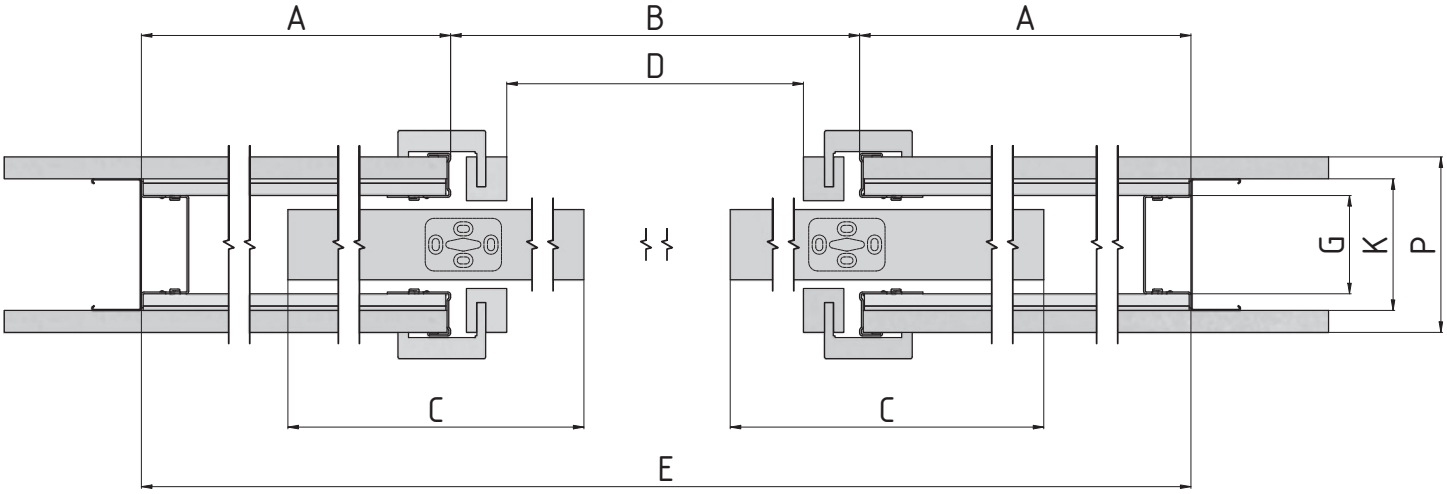


Хоризонтален разрез на касета PROFIKIT KOMFORT с дървено крило на вратата с дебелина 40 mm.

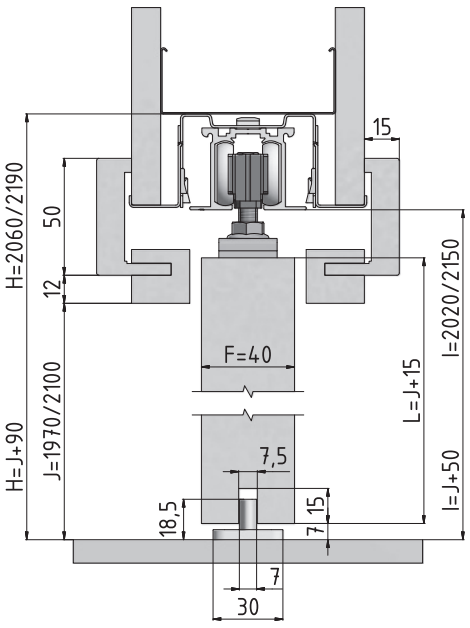


Вертикален разрез на касета PROFIKIT KOMFORT с дървено крило на вратата с дебелина 40 mm.

# Аксесоари към строителни касети PROFIKIT KOMFORT

Всички аксесоари се доставят с включени крепежни елементи.

## ВКЛЮЧЕНО В ОПАКОВКАТА

### Комплект плъзгащи механизми

1× релсов аксесоар

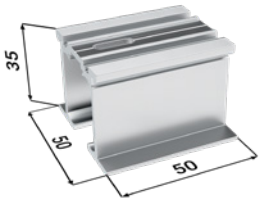


4× носачи за врати

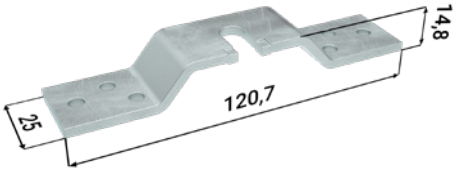


2× направляващ палец

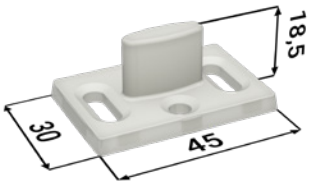


4× стопер

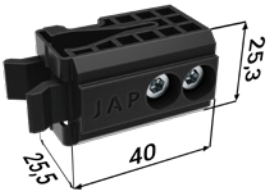


4× количка

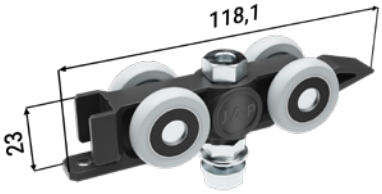


8× гипсокартонен носач

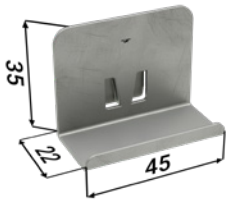


## БЕЗПЛАТНИ АКСЕСОАРИ

### Пакет синхрон

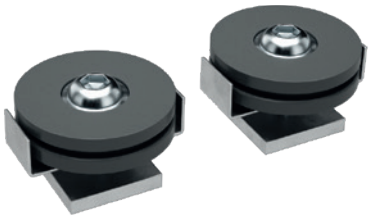

## Меко прибиране за дървени/стъклени врати + активатор

2× меко прибиране

2× активатор

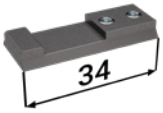


2× патрон

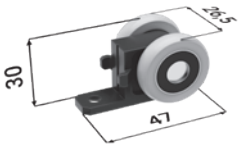


## Двустранно меко прибиране

2× двустранно меко прибиране

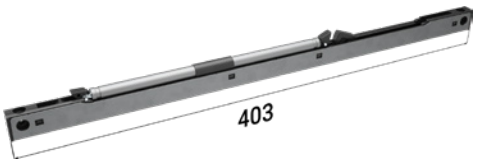


4× активатор

2× патрон

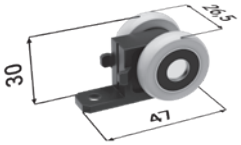


## Комплект захващания за стъклено крило на врата Vetro 22 с водач

4× Vetro

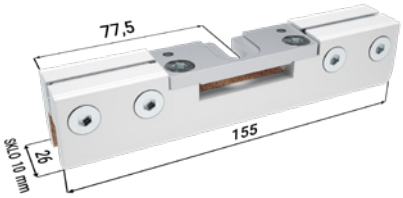


## ДАННИ, НЕОБХОДИМИ ЗА ПОРЪЧКА НА МЕКО ПРИБИРАНЕ ЗА СТРОИТЕЛНА КАСЕТА PROFIKIT KOMFORT

- Чисти проходни размери на строителната касета

# Строителни касети

# AKTIVE II STANDARD / KOMFORT

Строителна касета AKTIVE II STANDARD

Стена

Гипсокартон

Маркировка
за височина

# Строителна касета
# AKTIVE II STANDARD

Строителна касета AKTIVE II STANDARD

Моделът представлява заварена строителна касета за плъзгаща еднокрилна врата, която е за каса без всякаква облицовка – необлицоваща строителна касета (проходът около вратата е абсолютно гладък). Необлицоваща строителна касета за еднокрилна плъзгаща врата, която съвършено следва чистата модерна линия на стени без первази.

● Предназначена за дебелина на завършената стена 125 и 150 mm ● Възможност за нестандартни размери до височина 2700 mm ● Използва се за гипсокартонена и зидана стена ● Ако стената е зидана, строителният отвор трябва да включва и щурц – строителната касета не издържа на натоварване ● Проектирана за дървени, изцяло стъклени, MASTER, STING и IDEA врати ● За окачване на крилото на вратата е необходимо да се поръча монтажен пакет за дървени или стъклени врати срещу допълнително заплащане ● Максималната маса на едно крило на вратата е 90 kg ● Много тих плъзгащ механизъм в специален алуминиев релсов път ● Отделяща се горна релса ● Регулируем преден и заден стопер ● Възможност за закупуване на меко прибиране или двустранно меко прибиране за постепенно затваряне на вратата ● Върху джоба на касетата може да се постави ел. ключ ● Цялата касета е изпълнена от качествена поцинкована ламарина и алуминиеви профили ● В дизайна си касетите са продължение на целенасочената серия скрити каси AKTIVE II за класически врати ● 10 години гаранция ● Срещу допълнително заплащане боядисваме по скалите RAL, NCS и CREATIVE METALLIC

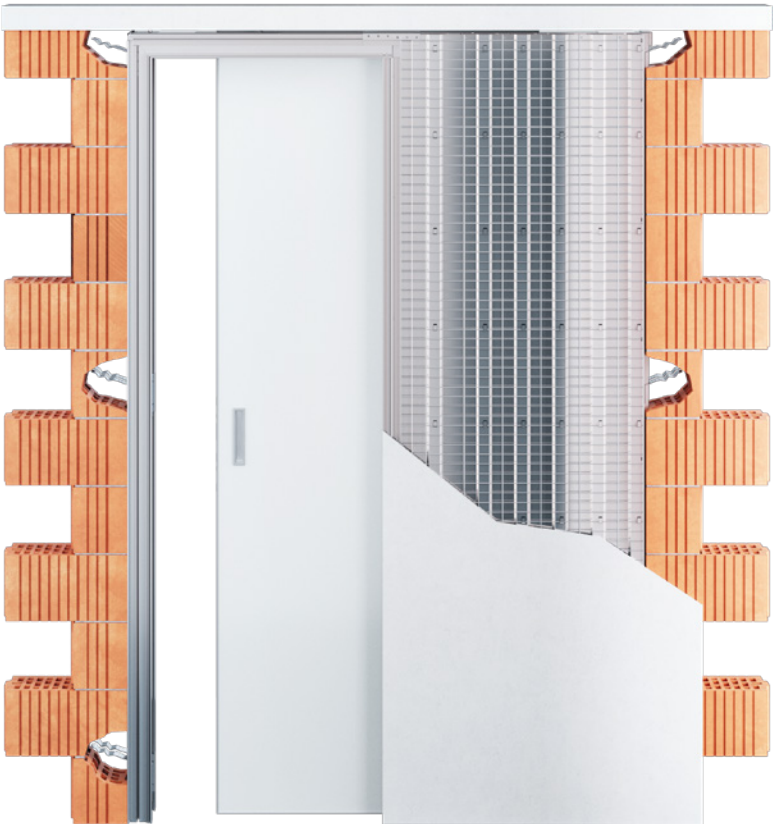

# Размери за строителна касета AKTIVE II STANDARD

Всички размери са в mm.
Максимална дебелина на крилото на вратата (F) за K 100: 40.
Ширина на прохода след монтаж на стр. касета (B) = D.

## AKTIVE II STANDARD 1970 mm

Височина на светлия проход след монтиране на касите (J): 1970.
Обща височина на строителната касета (H): 2023.
Стандартна височина на дървено крило на вратата (L): 1962.
Стандартна височина на стъклено крило на вратата (L): 1950.

| Светъл проход след монтажа на касата мин. (D × J) | Габаритни размери на строителната касета (E × H) | Ширина на ламаринения джоб (A) | Ширина на прохода след монтаж на строителната касета (B) | Стандартен размер на крилото на вратата (C× L) | Размери на грубия строителен отвор в гипсокартон | Препоръчителни размери на грубия строителен отвор в зиданите системи |
|---|---|---|---|---|---|---|
| 600 × 1970 | 1321 × 2023 | 668 | 650 × 1962 | 650 × 1950 | 1321 × 2023 | 1361 × 2043 |
| 700 × 1970 | 1521 × 2023 | 768 | 750 × 1962 | 750 × 1950 | 1521 × 2023 | 1561 × 2043 |
| 800 × 1970 | 1721 × 2023 | 868 | 850 × 1962 | 850 × 1950 | 1721 × 2023 | 1761 × 2043 |
| 900 × 1970 | 1921 × 2023 | 968 | 950 × 1962 | 950 × 1950 | 1921 × 2023 | 1961 × 2043 |
| 1000 × 1970 | 2121 × 2023 | 1068 | 1050 × 1962 | 1050 × 1950 | 2121 × 2023 | 2161 × 2043 |
| 1100 × 1970 | 2321 × 2023 | 1168 | 1150 × 1962 | 1150 × 1950 | 2321 × 2023 | 2361 × 2043 |
| 1200 × 1970 | 2521 × 2023 | 1268 | 1250 × 1962 | 1250 × 1950 | 2521 × 2023 | 2561 × 2043 |

## AKTIVE II STANDARD 2100 mm

Височина на светлия проход след монтиране на касите (J): 2100.
Обща височина на строителната касета (H): 2153.
Стандартна височина на дървено крило на вратата (L): 2092.
Стандартна височина на стъклено крило на вратата (L): 2080.

| Светъл проход след монтажа на касата мин. (D × J) | Габаритни размери на строителната касета (E × H) | Ширина на ламаринения джоб (A) | Ширина на прохода след монтаж на строителната касета (B) | Стандартен размер на крилото на вратата (C× L) | Размери на грубия строителен отвор в гипсокартон | Препоръчителни размери на грубия строителен отвор в зиданите системи |
|---|---|---|---|---|---|---|
| 600 × 2100 | 1321 × 2153 | 668 | 650 × 2092 | 650 × 2080 | 1321 × 2153 | 1361 × 2173 |
| 700 × 2100 | 1521 × 2153 | 768 | 750 × 2092 | 750 × 2080 | 1521 × 2153 | 1561 × 2173 |
| 800 × 2100 | 1721 × 2153 | 868 | 850 × 2092 | 850 × 2080 | 1721 × 2153 | 1761 × 2173 |
| 900 × 2100 | 1921 × 2153 | 968 | 950 × 2092 | 950 × 2080 | 1921 × 2153 | 1961 × 2173 |
| 1000 × 2100 | 2121 × 2153 | 1068 | 1050 × 2092 | 1050 × 2080 | 2121 × 2153 | 2161 × 2173 |
| 1100 × 2100 | 2321 × 2153 | 1168 | 1150 × 2092 | 1150 × 2080 | 2321 × 2153 | 2361 × 2173 |
| 1200 × 2100 | 2521 × 2153 | 1268 | 1250 × 2092 | 1250 × 2080 | 2521 × 2153 | 2561 × 2173 |

A — ширина на ламаринения джоб
B — ширина на прохода след монтаж на строителната касета
C — стандартна ширина на крилото на вратата
D — ширина на светлия проход след монтиране на касите
E — габаритна ширина на строителната касета
F — максимална дебелина на крилото на вратата
G — вътрешен размер на касетата
H — габаритна височина на строителната касета
I — височина под – релса (проверка на монтажа при готов под)
J — височина на светлия проход след монтиране на касите
K — външен размер на строителната касета
L — стандартна височина на крилото на вратата
P — минимална дебелина на завършената стена

## ДАННИ, НЕОБХОДИМИ ЗА ПОРЪЧКА НА СТРОИТЕЛНА КАСЕТА AKTIVE II STANDARD

- Чисти проходни размери: D × J
- Тип стена: гипсокартон х зидана стена
- Производител на вратите: JAP, SAPELI, друг производител
- Дебелина на стената: 125 или 150 mm

— Външна дебелина (K) на строителна касета AKTIVE II 100 mm = завършена стена (P) 125 mm.
— Отворът трябва да включва и щурц — строителната касета не може да издържи натоварване.
— Стандартната чиста проходна височина е 1970 mm, 1970 mm и 2115 mm.
— Нестандартни размери от 1975 mm до 2500 mm.
— За окачване на крилото на вратата препоръчваме да се използват захващанията, включени в монтажния пакет за дървени или стъклени врати срещу допълнително заплащане.

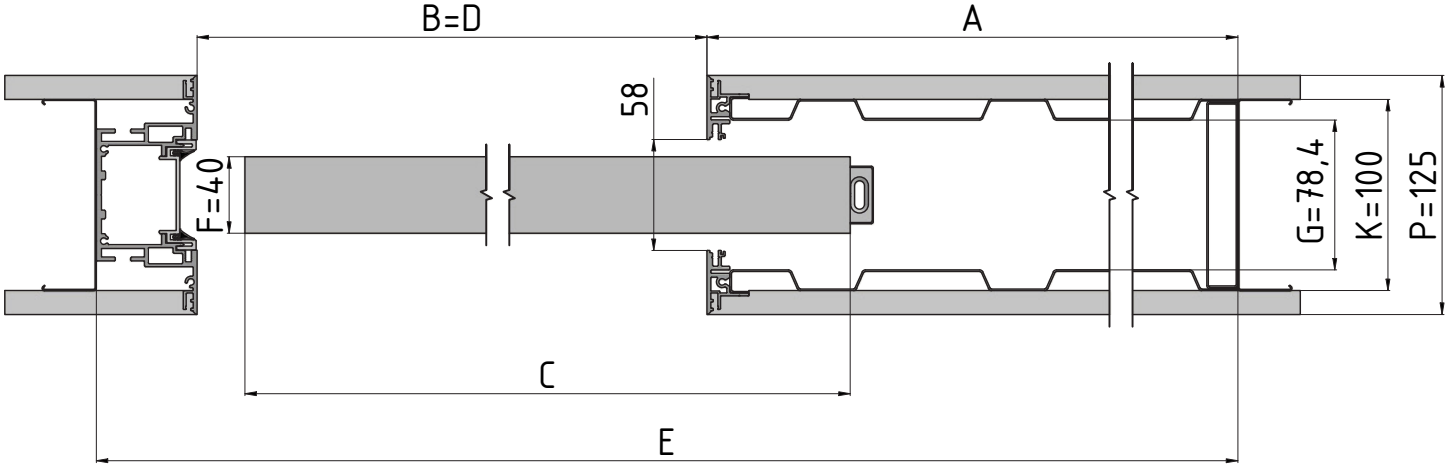


Хоризонтален разрез на касета AKTIVE II STANDARD с дървено крило на вратата с дебелина 40 mm.

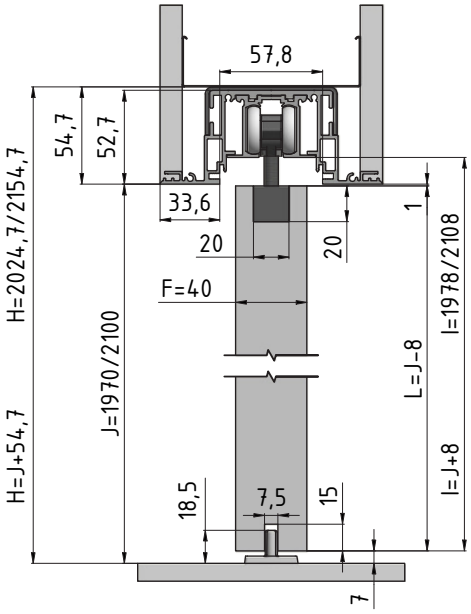


Вертикален разрез на касета AKTIVE II STANDARD с дървено крило на вратата с дебелина 40 mm.

# Аксесоари към строителни касети AKTIVE II STANDARD

Всички аксесоари се доставят с включени крепежни елементи и уплътнения.

## АКСЕСОАРИ СРЕЩУ ДОПЪЛНИТЕЛНО ЗАПЛАЩАНЕ

### Монтажен пакет за дървени врати

1× направляващ палец

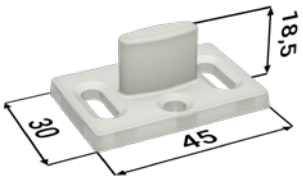


1× накрайник

2× кутийка алуминий

2× стопер

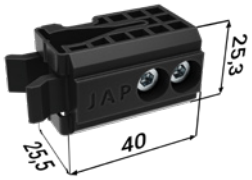


2× количка

2× кутийка пластмаса

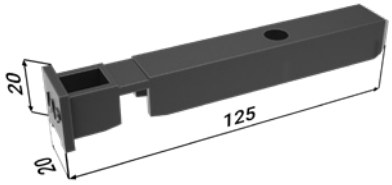


## АКСЕСОАРИ СРЕЩУ ДОПЪЛНИТЕЛНО ЗАПЛАЩАНЕ

### Монтажен пакет за стъклени врати

2× ограничаващ профил

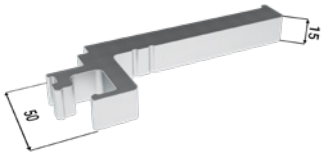


1× накрайник

2× Vetro 22

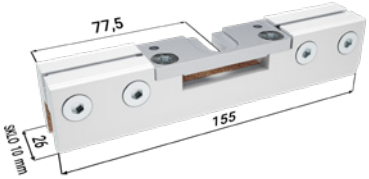


1× направляващ палец с четки

2× стопер

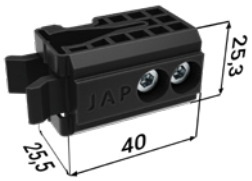


2× количка

2× закриващ профил Vetro 22

2× капачка Vetro 22

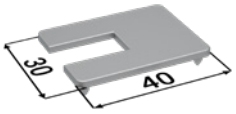


## ДАННИ, НЕОБХОДИМИ ЗА ПОРЪЧКА НА МОНТАЖЕН ПАКЕТ ЗА СТРОИТЕЛНА КАСЕТА AKTIVE II STANDARD

- Чисти проходни размери на строителната касета

## Меко прибиране за дървени врати + активатор

меко прибиране

активатор

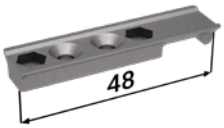


## Меко прибиране за стъклени врати + активатор

меко прибиране

активатор

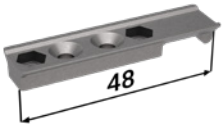


## Двустранно меко прибиране

1× двустранно меко прибиране

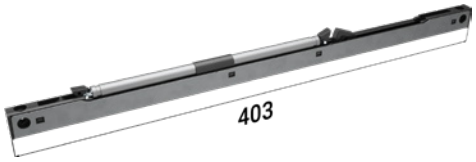


2× активатор

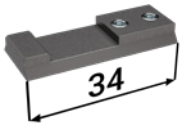


1× патрон

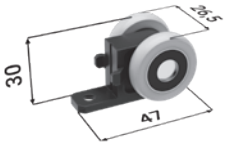


## ДАННИ, НЕОБХОДИМИ ЗА ПОРЪЧКА НА МЕКО ПРИБИРАНЕ ЗА СТРОИТЕЛНА КАСЕТА AKTIVE II STANDARD

- Врата дървена x стъклена

Строителна касета AKTIVE II STANDARD
в комплект с дървено крило на вратата

Строителна касета AKTIVE II STANDARD
в комплект с врата IDEALINE

Строителна касета AKTIVE II STANDARD
в комплект с врата STING

Строителна касета AKTIVE II STANDARD
в комплект с врата MASTER

Строителна касета AKTIVE II STANDARD
в комплект с изцяло стъклено крило на вратата

# Строителна касета
# AKTIVE II KOMFORT

Строителна касета AKTIVE II KOMFORT

# Този модел е комбинация от две облицоващи строителни касети, взаимно свързани с направляваща шина. Всяка касета е предназначена за по една от две насрещно плъзгани еднокрилни врати.

● Предназначена за дебелина на завършената стена 125 и 150 mm ● Движението на крилата е синхронизирано – синхронното движение за AKTIVE II KOMFORT е включено в цената ● Този модел строителна касета е без облицовъчни каси – строителна касета без каса (проходът около вратата е абсолютно гладък) ● Възможност за нестандартни размери до височина 2700 mm ● Използва се за гипсокартонена и зидана стена ● Ако стената е зидана, строителният отвор трябва да включва и щурц – строителната касета не издържа на натоварване ● Проектирана за дървени, изцяло стъклени, MASTER, STING и IDEA врати ● За окачване на крилото на вратата е необходимо да се поръча монтажен пакет за дървени или стъклени врати срещу допълнително заплащане ● Максималната маса на едно крило на вратата е 90 kg ● Много тих плъзгащ механизъм в специален алуминиев релсов път ● Отделяща се горна релса ● Регулируем преден и заден стопер ● Възможност за закупуване на меко прибиране или двустранно меко прибиране за постепенно затваряне на вратата ● Върху джоба на касетата може да се постави ел. ключ ● Цялата касета е изпълнена от качествена поцинкована ламарина и алуминиеви профили ● Дизайнът на касетите е свързан с широка гама от скрити каси на вратите AKTIVE II за класически врати ● 10 години гаранция ● Срещу допълнително заплащане боядисваме по скалите RAL, NCS и CREATIVE METALLIC

# Размери за строителна касета AKTIVE II KOMFORT

Всички размери са в mm.
Максимална дебелина на крилото на вратата (F) за K 100: 40.
Ширина на прохода след монтаж на стр. касета (B) = D.

## AKTIVE II KOMFORT 1970 mm

Височина на светлия проход след монтиране на касите (J): 1970.
Обща височина на строителната касета (H): 2023.
Стандартна височина на дървено крило на вратата (L): 1962.
Стандартна височина на стъклено крило на вратата (L): 1950.

| Светъл проход след монтажа на касата мин. (D × J) | Габаритни размери на строителната касета (E × H) | Ширина на ламаринения джоб (A) | Ширина на прохода след монтаж на строителната касета (B) | Стандартен размер на крилото на вратата (C× L) | Размери на грубия строителен отвор в гипсокартон | Препоръчителни размери на грубия строителен отвор в зиданите системи |
|---|---|---|---|---|---|---|
| 1250 × 1970 | 2586 × 2023 | 668 × 2 | (650× 2) × 1962 | (650× 2) × 1950 | 2586 × 2023 | 2626 × 2043 |
| 1450 × 1970 | 2986 × 2023 | 768 × 2 | (750× 2) × 1962 | (750× 2) × 1950 | 2986 × 2023 | 3026 × 2043 |
| 1650 × 1970 | 3386 × 2023 | 868 × 2 | (850× 2) × 1962 | (850× 2) × 1950 | 3386 × 2023 | 3426 × 2043 |
| 1850 × 1970 | 3786 × 2023 | 968 × 2 | (950× 2) × 1962 | (950× 2) × 1950 | 3786 × 2023 | 3826 × 2043 |
| 2050 × 1970 | 4186 × 2023 | 1068 × 2 | (1050× 2) × 1962 | (1050× 2) × 1950 | 4186 × 2023 | 4226 × 2043 |
| 2250 × 1970 | 4586 × 2023 | 1168 × 2 | (1150× 2) × 1962 | (1150× 2) × 1950 | 4586 × 2023 | 4626 × 2043 |
| 2450 × 1970 | 4986 × 2023 | 1268 × 2 | (1250× 2) × 1962 | (1250× 2) × 1950 | 4986 × 2023 | 5026 × 2043 |

## AKTIVE II KOMFORT 2100 mm

Височина на светлия проход след монтиране на касите (J): 2100.
Обща височина на строителната касета (H): 2153.
Стандартна височина на дървено крило на вратата (L): 2092.
Стандартна височина на стъклено крило на вратата (L): 2080.

| Светъл проход след монтажа на касата мин. (D × J) | Габаритни размери на строителната касета (E × H) | Ширина на ламаринения джоб (A) | Ширина на прохода след монтаж на строителната касета (B) | Стандартен размер на крилото на вратата (C× L) | Размери на грубия строителен отвор в гипсокартон | Препоръчителни размери на грубия строителен отвор в зиданите системи |
|---|---|---|---|---|---|---|
| 1250 × 2100 | 2586 × 2153 | 668 × 2 | (650× 2) × 2092 | (650× 2) × 2080 | 2586 × 2153 | 2626 × 2173 |
| 1450 × 2100 | 2986 × 2153 | 768 × 2 | (750× 2) × 2092 | (750× 2) × 2080 | 2986 × 2153 | 3026 × 2173 |
| 1650 × 2100 | 3386 × 2153 | 868 × 2 | (850× 2) × 2092 | (850× 2) × 2080 | 3386 × 2153 | 3426 × 2173 |
| 1850 × 2100 | 3786 × 2153 | 968 × 2 | (950× 2) × 2092 | (950× 2) × 2080 | 3786 × 2153 | 3826 × 2173 |
| 2050 × 2100 | 4186 × 2153 | 1068 × 2 | (1050× 2) × 2092 | (1050× 2) × 2080 | 4186 × 2153 | 4226 × 2173 |
| 2250 × 2100 | 4586 × 2153 | 1168 × 2 | (1150× 2) × 2092 | (1150× 2) × 2080 | 4586 × 2153 | 4626 × 2173 |
| 2450 × 2100 | 4986 × 2153 | 1268 × 2 | (1250× 2) × 2092 | (1250× 2) × 2080 | 4986 × 2153 | 5026 × 2173 |

A — ширина на ламаринения джоб
B — ширина на прохода след монтаж на строителната касета
C — стандартна ширина на крилото на вратата
D — ширина на светлия проход след монтиране на касите
E — габаритна ширина на строителната касета
F — максимална дебелина на крилото на вратата
G — вътрешен размер на касетата
H — габаритна височина на строителната касета
I — височина под – релса (проверка на монтажа при готов под)
J — височина на светлия проход след монтиране на касите
K — външен размер на строителната касета
L — стандартна височина на крилото на вратата
P — минимална дебелина на завършената стена

## ДАННИ, НЕОБХОДИМИ ЗА ПОРЪЧКА НА СТРОИТЕЛНА КАСЕТА AKTIVE II KOMFORT

- Чисти проходни размери: D × J
- Тип стена: гипсокартон х зидана стена
- Производител на вратите: JAP, SAPELI, друг производител
- Дебелина на стената: 125 или 150 mm

— Външна дебелина (K) на строителна касета AKTIVE 100 mm = завършена стена (P) 125 mm.
— Отворът трябва да включва и щурц – строителната касета не може да издържи натоварване.
— Стандартната чиста проходна височина е 1970 mm, 1985 mm и 2115 mm.
— Нестандартни размери от 1975 mm до 2500 mm.

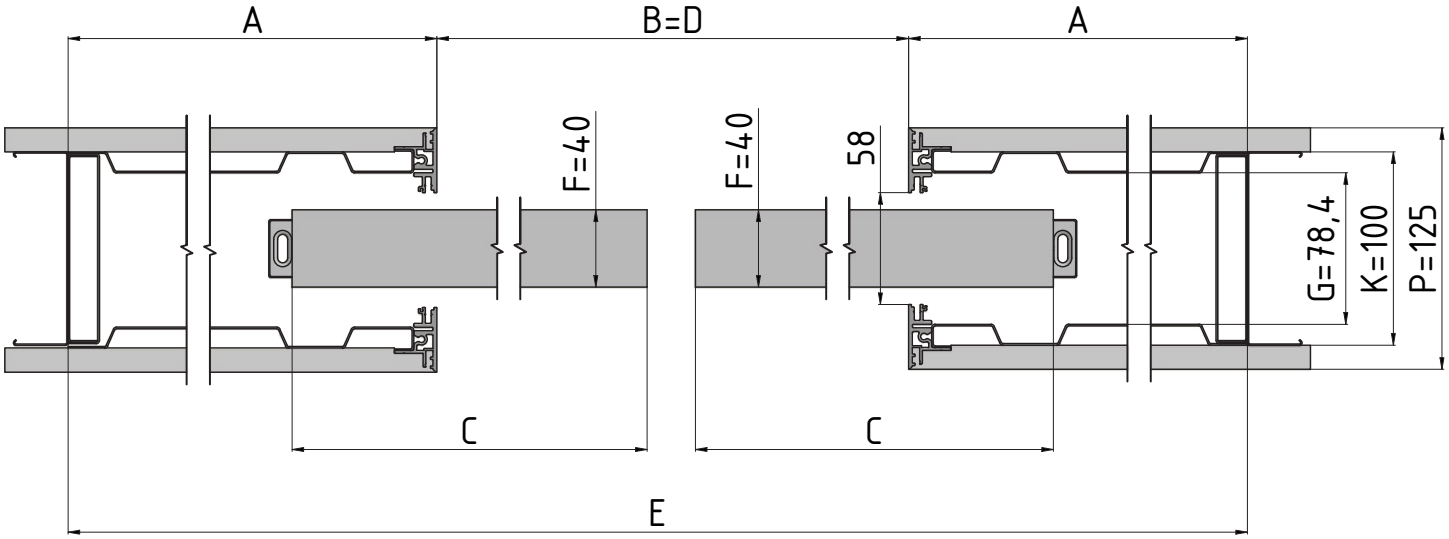


Хоризонтален разрез на касета AKTIVE II KOMFORT с дървено крило на вратата с дебелина 40 mm.

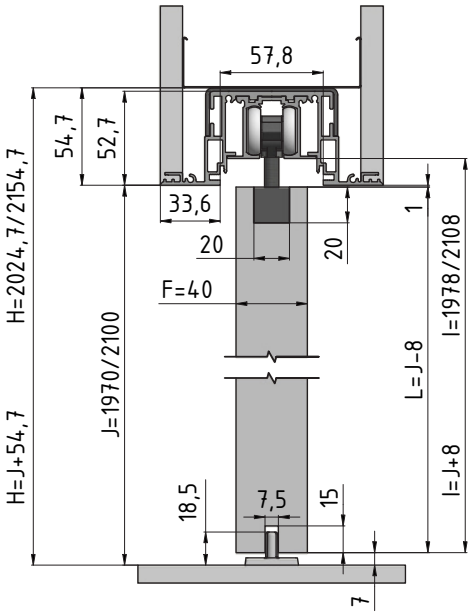


Вертикален разрез на касета AKTIVE II KOMFORT с дървено крило на вратата с дебелина 40 mm.

# Аксесоари към строителни касети AKTIVE II KOMFORT

Всички аксесоари се доставят с включени крепежни елементи и уплътнения.

## АКСЕСОАРИ СРЕЩУ ДОПЪЛНИТЕЛНО ЗАПЛАЩАНЕ

### Монтажен пакет за дървени врати

2× направляващ палец

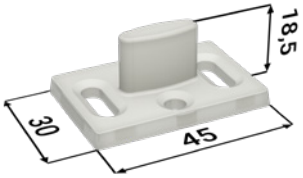


4× кутийка пластмаса

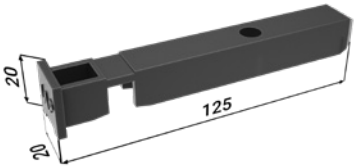


4× кутийка алуминий

4× стопер

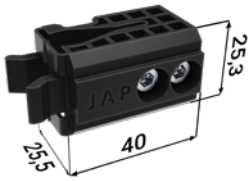


4× количка

## АКСЕСОАРИ СРЕЩУ ДОПЪЛНИТЕЛНО ЗАПЛАЩАНЕ

### Монтажен пакет за стъклени врати

4× ограничаващ профил

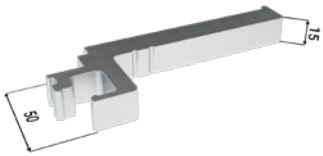


2× направляващ палец с четки

4× Vetro 22

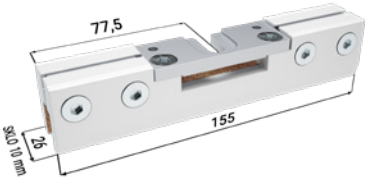


4× капачка Vetro 22

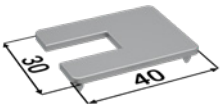


4× стопер

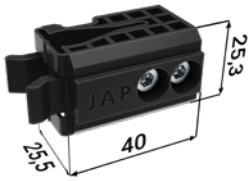


4× количка

4× закриващ профил Vetro 22

## ДАННИ, НЕОБХОДИМИ ЗА ПОРЪЧКА НА МОНТАЖЕН ПАКЕТ ЗА СТРОИТЕЛНА КАСЕТА AKTIVE II KOMFORT

- Чисти проходни размери на строителната касета

## БЕЗПЛАТНИ АКСЕСОАРИ

### Пакет синхрон

Изцяло стъклено крило на врата без синхрон.

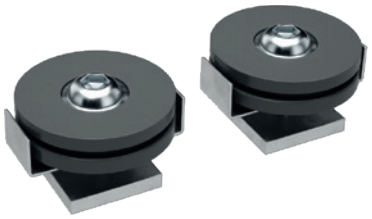

## АКСЕСОАРИ СРЕЩУ ДОПЪЛНИТЕЛНО ЗАПЛАЩАНЕ

### Меко прибиране за дървени врати + активатор

2× меко прибиране

2× активатор

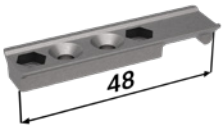


### Меко прибиране за стъклени врати + активатор

2× меко прибиране

2× активатор

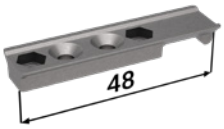


### Двустранно меко прибиране

2× двустранно меко прибиране

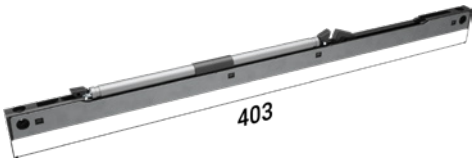


4× активатор

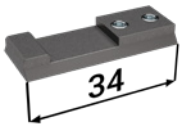


2× патрон

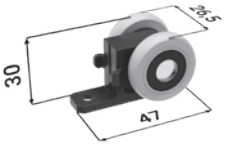


## ДАННИ, НЕОБХОДИМИ ЗА ПОРЪЧКА НА МЕКО ПРИБИРАНЕ ЗА СТРОИТЕЛНА КАСЕТА AKTIVE II KOMFORT

- Врата дървена x стъклена

# Строителни касети

# EMOTIVE II
# STANDARD / KOMFORT

Строителна касета EMOTIVE II STANDARD

Стена

Гипсокартон

Маркировка
за височина

Защитна рамка

# Строителна касета
# EMOTIVE II STANDARD

Строителна касета EMOTIVE II STANDARD

Проходът около вратата е очертан от алуминиева рамка, която служи за дизайнерски и защитен елемент на прохода. Чиста съвременна линия на необлицовъщите строителни касети. Касетите са дизайнерско продължение на целенасочената серия скрити каси EMOTIVE за класическа врата.

● Необлицоваща заварена строителна касета за плъзгаща еднокрила врата, при която не е използвана каса, а декоративна алуминиева рамка с ширина 17 mm ● Цялата касета е изпълнена от качествена поцинкована ламарина и алуминиеви профили ● Възможност за нестандартни размери до височина 2700 mm ● Използва се за гипсокартонена и зидана стена ● Ако стената е зидана, строителният отвор трябва да включва и щурц – строителната касета не издържа на натоварване ● Проектирана за дървени, изцяло стъклени, MASTER, STING и IDEA врати ● За окачване на крилото на вратата е необходимо да се поръча монтажен пакет за дървени или стъклени врати срещу допълнително заплащане ● Максималната маса на едно крило на вратата е 90 kg ● Предназначена за дебелина на завършената стена 125 и 150 mm ● Висококачествен и много тих плъзгащ механизъм в специален алуминиев релсов път ● Отделяща се горна релса ● Регулируем преден и заден стопер ● Възможност за закупуване на меко прибиране или двустранно меко прибиране за постепенно затваряне на вратата ● Върху джоба на касетата може да се постави ел. ключ ● 10 години гаранция ● Срещу допълнително заплащане боядисваме по скалите RAL, NCS и CREATIVE METALLIC

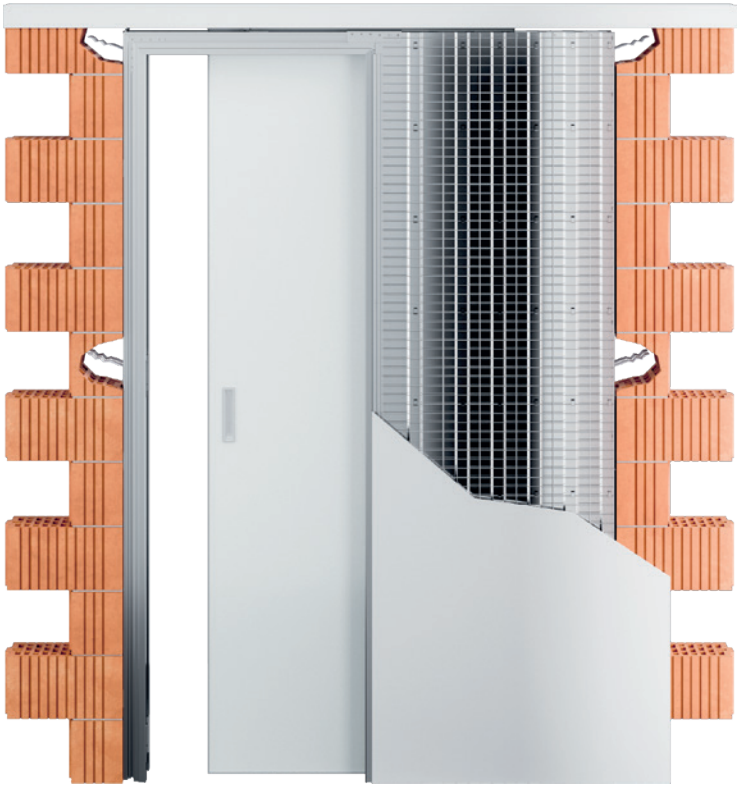

# Размери за строителна касета EMOTIVE II STANDARD

Всички размери са в mm.
Максимална дебелина на крилото на вратата (F) за K 100: 40.
Ширина на прохода след монтаж на стр. касета (B) = D.

## EMOTIVE II STANDARD 1970 mm

Височина на светлия проход след монтиране на касите (J): 1970.
Обща височина на строителната касета (H): 2023.
Стандартна височина на дървено крило на вратата (L): 1962.
Стандартна височина на стъклено крило на вратата (L): 1950.

| Светъл проход след монтажа на касата мин. (D × J) | Габаритни размери на строителната касета (E × H) | Ширина на ламаринения джоб (A) | Ширина на прохода след монтаж на строителната касета (B) | Стандартен размер на крилото на вратата (C× L) | Размери на грубия строителен отвор в гипсокартон | Препоръчителни размери на грубия строителен отвор в зиданите системи |
|---|---|---|---|---|---|---|
| 600 × 1970 | 1321 × 2030 | 668 | (650× 2) × 1962 | (650× 2) × 1950 | 1321 × 2023 | 1361 × 2043 |
| 700 × 1970 | 1521 × 2030 | 768 | (750× 2) × 1962 | (750× 2) × 1950 | 1521 × 2023 | 1561 × 2043 |
| 800 × 1970 | 1721 × 2030 | 868 | (850× 2) × 1962 | (850× 2) × 1950 | 1721 × 2023 | 1761 × 2043 |
| 900 × 1970 | 1921 × 2030 | 968 | (950× 2) × 1962 | (950× 2) × 1950 | 1921 × 2023 | 1961 × 2043 |
| 1000 × 1970 | 2121 × 2030 | 1068 | (1050× 2) × 1962 | (1050× 2) × 1950 | 2121 × 2023 | 2161 × 2043 |
| 1100 × 1970 | 2321 × 2030 | 1168 | (1150× 2) × 1962 | (1150× 2) × 1950 | 2321 × 2023 | 2361 × 2043 |
| 1200 × 1970 | 2521 × 2030 | 1268 | (1250× 2) × 1962 | (1250× 2) × 1950 | 2521 × 2023 | 2561 × 2043 |

## EMOTIVE II STANDARD 2100 mm

Височина на светлия проход след монтиране на касите (J): 2100.
Обща височина на строителната касета (H): 2153.
Стандартна височина на дървено крило на вратата (L): 2092.
Стандартна височина на стъклено крило на вратата (L): 2080.

| Светъл проход след монтажа на касата мин. (D × J) | Габаритни размери на строителната касета (E × H) | Ширина на ламаринения джоб (A) | Ширина на прохода след монтаж на строителната касета (B) | Стандартен размер на крилото на вратата (C× L) | Размери на грубия строителен отвор в гипсокартон | Препоръчителни размери на грубия строителен отвор в зиданите системи |
|---|---|---|---|---|---|---|
| 600 × 2100 | 1321 × 2153 | 668 | (650× 2) × 2092 | (650× 2) × 2092 | 1321 × 2153 | 1361 × 2173 |
| 700 × 2100 | 1521 × 2153 | 768 | (750× 2) × 2092 | (750× 2) × 2092 | 1521 × 2153 | 1561 × 2173 |
| 800 × 2100 | 1721 × 2153 | 868 | (850× 2) × 2092 | (850× 2) × 2092 | 1721 × 2153 | 1761 × 2173 |
| 900 × 2100 | 1921 × 2153 | 968 | (950× 2) × 2092 | (950× 2) × 2092 | 1921 × 2153 | 1961 × 2173 |
| 1000 × 2100 | 2121 × 2153 | 1068 | (1050× 2) × 2092 | (1050× 2) × 2092 | 2121 × 2153 | 2161 × 2173 |
| 1100 × 2100 | 2321 × 2153 | 1168 | (1150× 2) × 2092 | (1150× 2) × 2092 | 2321 × 2153 | 2361 × 2173 |
| 1200 × 2100 | 2521 × 2153 | 1268 | (1250× 2) × 2092 | (1250× 2) × 2092 | 2521 × 2153 | 2561 × 2173 |

A — ширина на ламаринения джоб
B — ширина на прохода след монтаж на строителната касета
C — стандартна ширина на крилото на вратата
D — ширина на светлия проход след монтиране на касите
E — габаритна ширина на строителната касета
F — максимална дебелина на крилото на вратата
G — вътрешен размер на касетата
H — габаритна височина на строителната касета
I — височина под – релса (проверка на монтажа при готов под)
J — височина на светлия проход след монтиране на касите
K — външен размер на строителната касета
L — стандартна височина на крилото на вратата
P — минимална дебелина на завършената стена

## ДАННИ, НЕОБХОДИМИ ЗА ПОРЪЧКА НА СТРОИТЕЛНА КАСЕТА EMOTIVE II STANDARD

- Чисти проходни размери: D × J
- Тип стена: гипсокартон х зидана стена
- Производител на вратите: JAP, SAPELI, друг производител
- Дебелина на стената: 125 или 150 mm

— Препоръчителните размери на грубия строителен отвор за системи сухо строителство съответстват на размерите на строителната касета E × H с възможност за преместване на решетката от CW или UA профили – профилите стигат до касетата.
— Външна дебелина (K) на строителна касета EMOTIVE 100 mm = завършена стена (P) 125 mm.
— Отворът трябва да включва и щурц – строителната касета не може да издържи натоварване.
— Стандартната чиста проходна височина е 1970 mm, 1985 mm, 2100 mm и 2115 mm.
— Нестандартни размери от 1975 mm до 2500 mm.

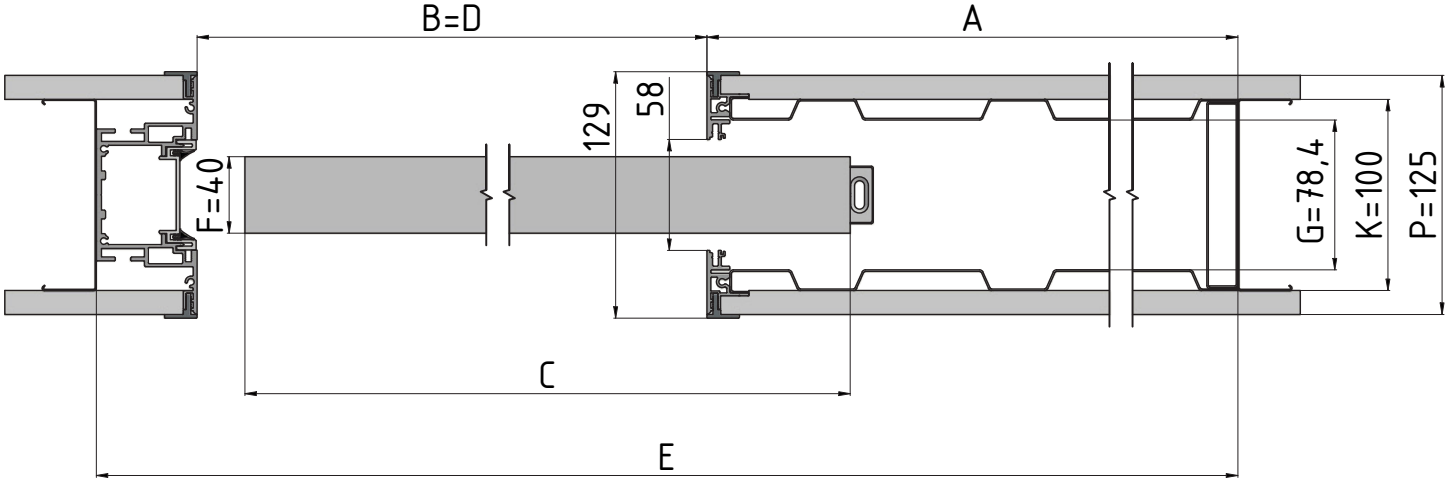


Хоризонтален разрез на касета EMOTIVE II STANDARD с дървено крило на вратата с дебелина 40 mm.

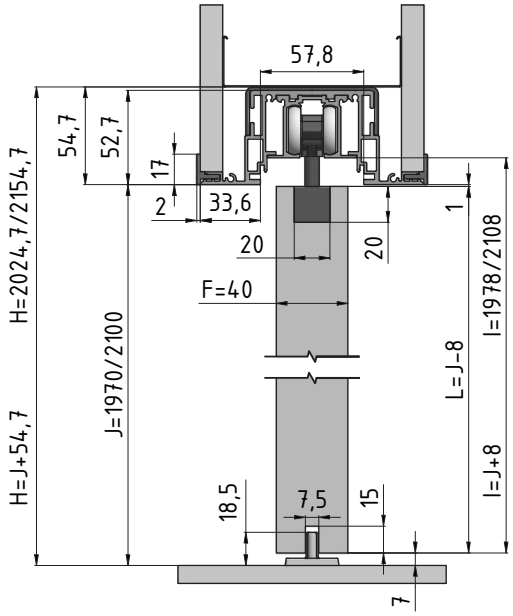


Вертикален разрез на касета EMOTIVE II STANDARD с дървено крило на вратата с дебелина 40 mm.

# Аксесоари към строителни касети EMOTIVE II STANDARD

Всички аксесоари се доставят с включени крепежни елементи и уплътнения.

## АКСЕСОАРИ СРЕЩУ ДОПЪЛНИТЕЛНО ЗАПЛАЩАНЕ

### Монтажен пакет за дървени врати

1× направляващ палец

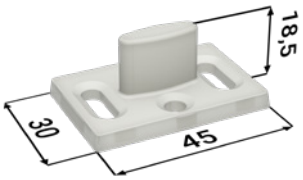


1× накрайник

2× кутийка алуминий

2× стопер

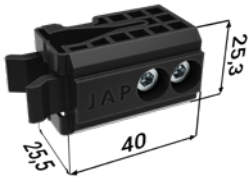


2× количка

2× кутийка пластмаса

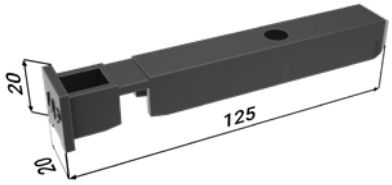


## АКСЕСОАРИ СРЕЩУ ДОПЪЛНИТЕЛНО ЗАПЛАЩАНЕ

### Монтажен пакет за стъклени врати

2× ограничаващ профил

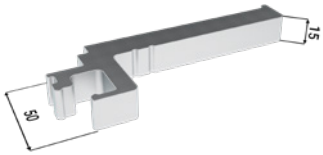


1× накрайник

2× Vetro 22

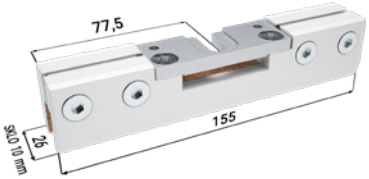


1× направляващ палец с четки

2× стопер

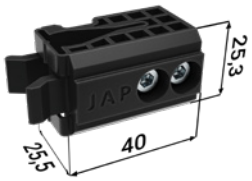


2× количка

2× закриващ профил Vetro 22

2× капачка Vetro 22

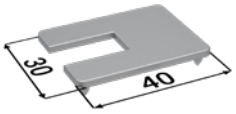


## ДАННИ, НЕОБХОДИМИ ЗА ПОРЪЧКА НА МОНТАЖЕН ПАКЕТ ЗА СТРОИТЕЛНА КАСЕТА EMOTIVE II STANDARD

- Чисти проходни размери на строителната касета

## Меко прибиране за дървени врати + активатор

меко прибиране

активатор

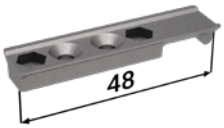


## Меко прибиране за стъклени врати + активатор

меко прибиране

активатор

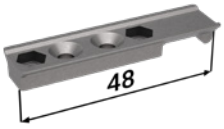


## Двустранно меко прибиране

1× двустранно меко прибиране

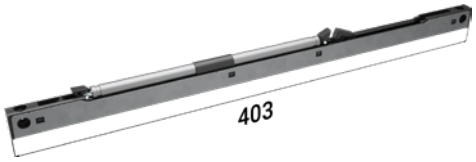


2× активатор

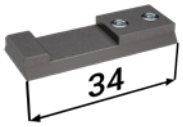


1× патрон

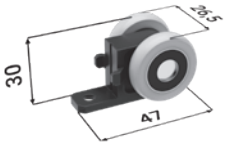


## ДАННИ, НЕОБХОДИМИ ЗА ПОРЪЧКА НА МОНТАЖЕН ПАКЕТ ЗА СТРОИТЕЛНА КАСЕТА EMOTIVE II STANDARD

- Врата дървена x стъклена

Строителна касета EMOTVE II STANDARD
в комплект с дървено крило на вратата

Строителна касета EMOTVE II STANDARD
в комплект с врата IDEALINE

Строителна касета EMOTVE II STANDARD
в комплект с врата STING

Строителна касета EMOTVE II STANDARD
в комплект с врата MASTER

Строителна касета EMOTVE II STANDARD
в комплект с изцяло стъклено крило на вратата

# Строителна касета
# EMOTIVE II KOMFORT

Строителна касета EMOTIVE II KOMFORT

Комбинация от две необлицоващи строителни касети, взаимно свързани с направляваща шина. Всяка касета е предназначена за по една от две насрещно отварящи се еднокрилни врати. Движението на вратите може да е синхронизирано. Синхронизиращият механизъм при типа EMOTIVE II KOMFORT влиза в цената.

● Не е използвана каса, а декоративна алуминиева рамка с ширина 17 mm ● Проходът около вратата е очертан с алуминиева рамка, която служи като дизайнерски и защитен елемент на прохода
● Чиста, съвременна линия строителни касети без каси
● Дизайнът на касетите е свързан с широка гама от скрити каси EMOTIVE за класически врати ● Възможност за нестандартни размери до височина 2700 mm ● Използва се за гипсокартонена и зидана стена
● Проектирана за дървени, изцяло стъклени, MASTER, STING и IDEA врати ● За окачване на крилото на вратата е необходимо да се поръча монтажен пакет за дървени или стъклени врати срещу допълнително заплащане ● Максималната маса на едно крило на вратата е 90 kg
● Цялата касета е изпълнена от качествена поцинкована ламарина и алуминиеви профили ● Предназначена за дебелина на завършената стена
125 и 150 mm ● Ако стената е зидана, строителният отвор трябва да включва и щурц – строителната касета не издържа на натоварване ● Висококачествен и много тих плъзгащ механизъм в специален алуминиев релсов път ● Отделяща се горна релса ● Регулируем преден и заден стопер ● Възможност за закупуване на меко прибиране за постепенно затваряне на вратата ● Върху джоба на касетата може да се постави ел. ключ ● 10 години гаранция ● Срещу допълнително заплащане боядисваме по скалите RAL, NCS и CREATIVE METALLIC

# Размери за строителна касета EMOTIVE II KOMFORT

Всички размери са в mm.
Максимална дебелина на крилото на вратата (F) за K 100: 40.
Ширина на прохода след монтаж на стр. касета (B) = D.

## EMOTIVE II KOMFORT 1970 mm

Височина на светлия проход след монтиране на касите (J): 1970.
Обща височина на строителната касета (H): 2023.
Стандартна височина на дървено крило на вратата (L): 1962.
Стандартна височина на стъклено крило на вратата (L): 1950.

| Светъл проход след монтажа на касата мин. (D × J) | Габаритни размери на строителната касета (E × H) | Ширина на ламаринения джоб (A) | Ширина на прохода след монтаж на строителната касета (B) | Стандартен размер на крилото на вратата (C× L) | Размери на грубия строителен отвор в гипсокартон | Препоръчителни размери на грубия строителен отвор в зиданите системи |
|---|---|---|---|---|---|---|
| 1250 × 1970 | 2586 × 2023 | 668 × 2 | (650× 2) × 1962 | (650× 2) × 1950 | 2586 × 2023 | 2626 × 2043 |
| 1450 × 1970 | 2986 × 2023 | 768 × 2 | (750× 2) × 1962 | (750× 2) × 1950 | 2986 × 2023 | 3026 × 2043 |
| 1650 × 1970 | 3386 × 2023 | 868 × 2 | (850× 2) × 1962 | (850× 2) × 1950 | 3386 × 2023 | 3426 × 2043 |
| 1850 × 1970 | 3786 × 2023 | 968 × 2 | (950× 2) × 1962 | (950× 2) × 1950 | 3786 × 2023 | 3826 × 2043 |
| 2050 × 1970 | 4186 × 2023 | 1068 × 2 | (1050× 2) × 1962 | (1050× 2) × 1950 | 4186 × 2023 | 4226 × 2043 |
| 2250 × 1970 | 4586 × 2023 | 1168 × 2 | (1150× 2) × 1962 | (1150× 2) × 1950 | 4586 × 2023 | 4626 × 2043 |
| 2450 × 1970 | 4986 × 2023 | 1268 × 2 | (1250× 2) × 1962 | (1250× 2) × 1950 | 4986 × 2023 | 5026 × 2043 |

## EMOTIVE II KOMFORT 2100 mm

Височина на светлия проход след монтиране на касите (J): 2100.
Обща височина на строителната касета (H): 2153.
Стандартна височина на дървено крило на вратата (L): 2092.
Стандартна височина на стъклено крило на вратата (L): 2080.

| Светъл проход след монтажа на касата мин. (D × J) | Габаритни размери на строителната касета (E × H) | Ширина на ламаринения джоб (A) | Ширина на прохода след монтаж на строителната касета (B) | Стандартен размер на крилото на вратата (C× L) | Размери на грубия строителен отвор в гипсокартон | Препоръчителни размери на грубия строителен отвор в зиданите системи |
|---|---|---|---|---|---|---|
| 1250 × 2100 | 2586 × 2153 | 668 × 2 | (650× 2) × 2092 | (650× 2) × 2080 | 2586 × 2153 | 2626 × 2173 |
| 1450 × 2100 | 2986 × 2153 | 768 × 2 | (750× 2) × 2092 | (750× 2) × 2080 | 2986 × 2153 | 3026 × 2173 |
| 1650 × 2100 | 3386 × 2153 | 868 × 2 | (850× 2) × 2092 | (850× 2) × 2080 | 3386 × 2153 | 3426 × 2173 |
| 1850 × 2100 | 3786 × 2153 | 968 × 2 | (950× 2) × 2092 | (950× 2) × 2080 | 3786 × 2153 | 3826 × 2173 |
| 2050 × 2100 | 4186 × 2153 | 1068 × 2 | (1050× 2) × 2092 | (1050× 2) × 2080 | 4186 × 2153 | 4226 × 2173 |
| 2250 × 2100 | 4586 × 2153 | 1168 × 2 | (1150× 2) × 2092 | (1150× 2) × 2080 | 4586 × 2153 | 4626 × 2173 |
| 2450 × 2100 | 4986 × 2153 | 1268 × 2 | (1250× 2) × 2092 | (1250× 2) × 2080 | 4986 × 2153 | 5026 × 2173 |

A — ширина на ламаринения джоб
B — ширина на прохода след монтаж на строителната касета
C — стандартна ширина на крилото на вратата
D — ширина на светлия проход след монтиране на касите
E — габаритна ширина на строителната касета
F — максимална дебелина на крилото на вратата
G — вътрешен размер на касетата
H — габаритна височина на строителната касета
I — височина под – релса (проверка на монтажа при готов под)
J — височина на светлия проход след монтиране на касите
K — външен размер на строителната касета
L — стандартна височина на крилото на вратата
P — минимална дебелина на завършената стена

## ДАННИ, НЕОБХОДИМИ ЗА ПОРЪЧКА НА СТРОИТЕЛНА КАСЕТА EMOTIVE II KOMFORT

- Чисти проходни размери: D × J
- Тип стена: гипсокартон х зидана стена
- Производител на вратите: JAP, SAPELI, друг производител
- Дебелина на стената: 125 или 150 mm

— Външна дебелина (K) на строителна касета EMOTIVE II 100 mm = завършена стена (P) 125 mm.
— Отворът трябва да включва и щурц — строителната касета не може да издържи натоварване.
— Стандартната чиста проходна височина е 1970 mm, 1985 mm, 2100 mm и 2115 mm.
— Нестандартни размери от 1975 mm до 2500 mm.

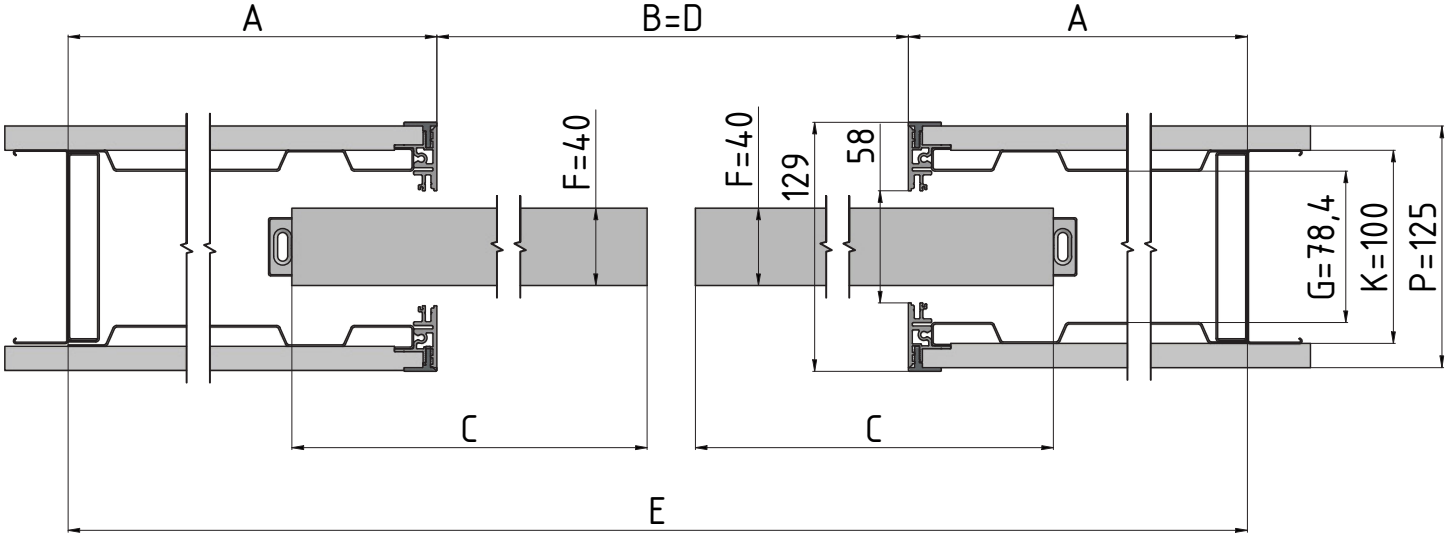


Хоризонтален разрез на касета EMOTIVE II KOMFORT с дървено крило на вратата с дебелина 40 mm.

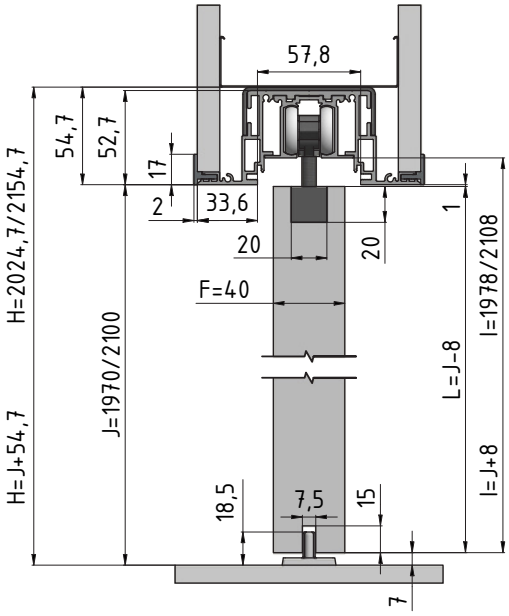


Вертикален разрез на касета EMOTIVE II KOMFORT с дървено крило на вратата с дебелина 40 mm.

# Аксесоари към строителни касети EMOTIVE II KOMFORT

Всички аксесоари се доставят с включени крепежни елементи и уплътнения.

## БЕЗПЛАТНИ АКСЕСОАРИ

### Пакет синхрон

Изцяло стъклено крило за врата без синхрон

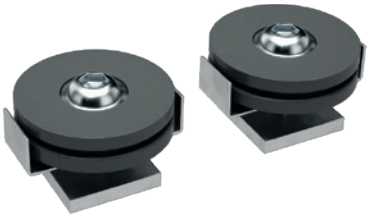

## АКСЕСОАРИ СРЕЩУ ДОПЪЛНИТЕЛНО ЗАПЛАЩАНЕ

### Монтажен пакет за дървени врати

2× направляващ палец

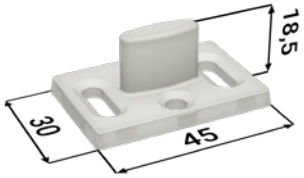


4× кутийка пластмаса

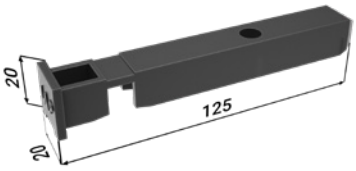


4× кутийка алуминий

4× стопер

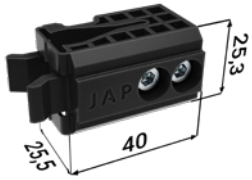


4× количка

## АКСЕСОАРИ СРЕЩУ ДОПЪЛНИТЕЛНО ЗАПЛАЩАНЕ

### Монтажен пакет за стъклени врати

4× ограничаващ профил

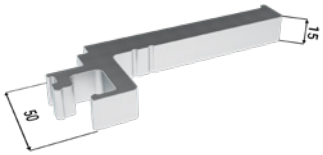


2× направляващ палец с четки

4× Vetro 22

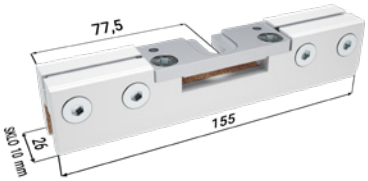


4× капачка Vetro 22

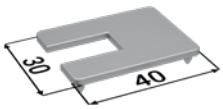


4× стопер

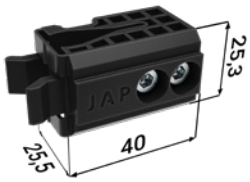


4× количка

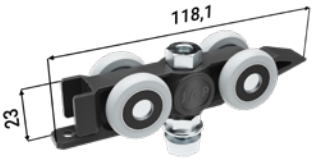


4× закриващ профил Vetro 22

## ДАННИ, НЕОБХОДИМИ ЗА ПОРЪЧКА НА МОНТАЖЕН ПАКЕТ ЗА СТРОИТЕЛНА КАСЕТА EMOTIVE II KOMFORT

- Чисти проходни размери на строителната касета

## АКСЕСОАРИ СРЕЩУ ДОПЪЛНИТЕЛНО ЗАПЛАЩАНЕ

### Меко прибиране за дървени врати + активатор

2× меко прибиране

2× активатор

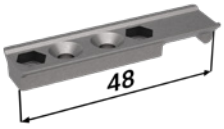


### Меко прибиране за стъклени врати + активатор

2× меко прибиране

2× активатор

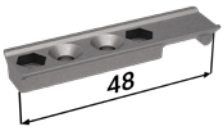


### Двустранно меко прибиране

2× двустранно меко прибиране

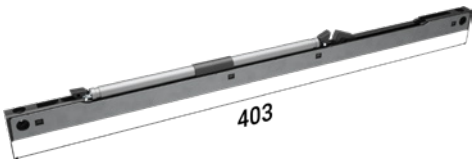


4× активатор

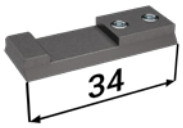


2× патрон

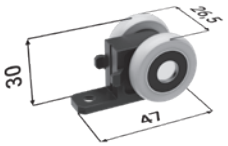


## ДАННИ, НЕОБХОДИМИ ЗА ПОРЪЧКА НА МЕКО ПРИБИРАНЕ ЗА СТРОИТЕЛНА КАСЕТА EMOTIVE II KOMFORT

- Врата дървена x стъклена

# Строителни касети

# LATENTE
# STANDARD / KOMFORT

Строителна касета LATENTE STANDARD

Стена

Гипсокартон

Анкерни листови профили

Детайл от мазилката при края на касетата

Маркировка за висо-чина 1 m

Детайл от горната част на опорния крак

# Строителна касета
# LATENTE STANDARD

Строителна касета LATENTE STANDARD

# Заварена строителна касета за плъзгаща еднокрилна врата и възможност за монтиране на облицоваща каса, когато касата е в една равнина с контура на стената.

● Предназначена за облицовъчна каса с деб. 15 mm ● Дизайнът на касетите е свързан с широка гама от контракаси LATENTE за класически врати ● Възможност за нестандартни размери до височина 2700 mm ● Използва се за гипсокартонена и зидана стена ● Съвместимост с всички производители на врати ● Проектирана за дървени, изцяло стъклени, MASTER, STING и IDEA врати ● За окачване на крилото на вратата е необходимо да се поръча монтажен пакет за дървени или стъклени врати срещу допълнително заплащане ● Максималната маса на едно крило на вратата е 90 kg ● Цялата касета е изпълнена от качествена поцинкована ламарина и алуминиеви профили ● Предназначена за дебелина на завършената стена 125 и 150 mm ● Ако стената е зидана, строителният отвор трябва да включва и щурц – строителната касета не издържа на натоварване ● Висококачествен и много тих плъзгащ механизъм в специален алуминиев релсов път ● Отделяща се горна релса ● Регулируем преден и заден стопер ● Възможност за закупуване на меко прибиране за постепенно затваряне на вратата ● Върху джоба на касетата може да се постави ел. ключ ● 10 години гаранция

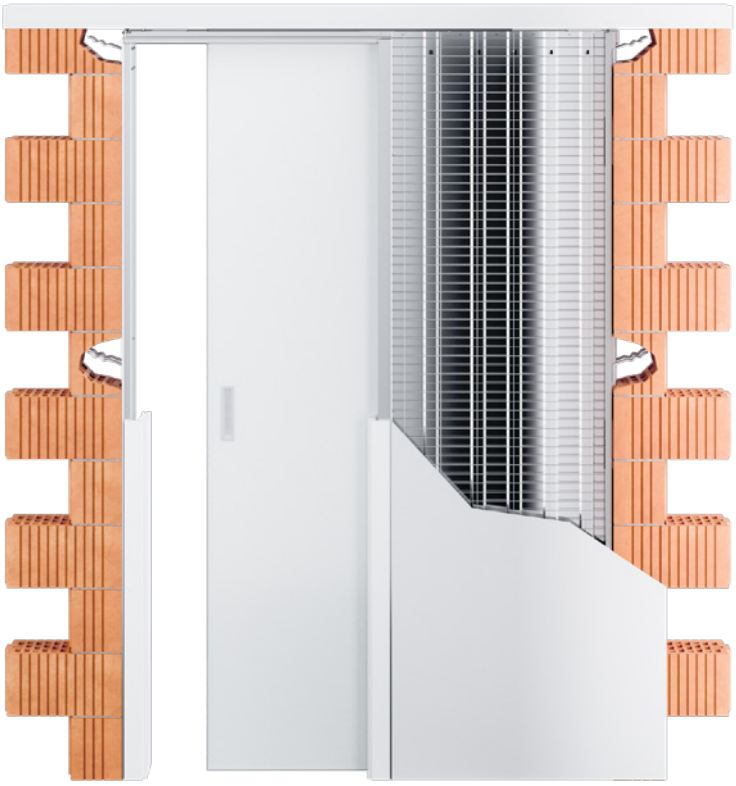

# Размери за строителна касета LATENTE STANDARD

Всички размери са в mm.

Максимална дебелина на крилото на вратата (F) за K 100: 68.

## ЗА ОБЛИЦОВКИТЕ

50 mm + 12 mm фалц + 3 mm ширина на каналчето.

## LATENTE STANDARD 1970 mm

Височина на светлия проход след монтиране на касите (J): 1970.

Обща височина на строителната касета (H): 2053.

Стандартна височина на дървено крило на вратата (L): 1985.

| Светъл проход след монтажа на касата мин. (D × J) | Габаритни размери на строителната касета (E × H) | Ширина на ламаринения джоб (A) | Ширина на прохода след монтаж на строителната касета (B) | Стандартен размер на крилото на вратата (C× L) | Размери на грубия строителен отвор в гипсокартон | Препоръчителни размери на грубия строителен отвор в зиданите системи |
|---|---|---|---|---|---|---|
| 600 × 1970 | 1392 × 2053 | 690 | 680 | 650 × 1985 | 1392 × 2053 | 1432 × 2073 |
| 700 × 1970 | 1592 × 2053 | 790 | 780 | 750 × 1985 | 1592 × 2053 | 1632 × 2073 |
| 800 × 1970 | 1792 × 2053 | 890 | 880 | 850 × 1985 | 1792 × 2053 | 1832 × 2073 |
| 900 × 1970 | 1992 × 2053 | 990 | 980 | 950 × 1985 | 1992 × 2053 | 2032 × 2073 |
| 1000 × 1970 | 2192 × 2053 | 1090 | 1080 | 1050 × 1985 | 2192 × 2053 | 2232 × 2073 |
| 1100 × 1970 | 2392 × 2053 | 1190 | 1180 | 1150 × 1985 | 2392 × 2053 | 2432 × 2073 |
| 1200 × 1970 | 2592 × 2053 | 1290 | 1280 | 1250 × 1985 | 2592 × 2053 | 2632 × 2073 |

## LATENTE STANDARD 2100 mm

Височина на светлия проход след монтиране на касите (J): 2100.

Обща височина на строителната касета (H): 2183.

Стандартна височина на дървено крило на вратата (L): 2115.

| Светъл проход след монтажа на касата мин. (D × J) | Габаритни размери на строителната касета (E × H) | Ширина на ламаринения джоб (A) | Ширина на прохода след монтаж на строителната касета (B) | Стандартен размер на крилото на вратата (C× L) | Размери на грубия строителен отвор в гипсокартон | Препоръчителни размери на грубия строителен отвор в зиданите системи |
|---|---|---|---|---|---|---|
| 600 × 2100 | 1392 × 2183 | 690 | 680 | 650 × 2115 | 1392 × 2183 | 1432 × 2203 |
| 700 × 2100 | 1592 × 2183 | 790 | 780 | 750 × 2115 | 1592 × 2183 | 1632 × 2203 |
| 800 × 2100 | 1792 × 2183 | 890 | 880 | 850 × 2115 | 1792 × 2183 | 1832 × 2203 |
| 900 × 2100 | 1992 × 2183 | 990 | 980 | 950 × 2115 | 1992 × 2183 | 2032 × 2203 |
| 1000 × 2100 | 2192 × 2183 | 1090 | 1080 | 1050 × 2115 | 2192 × 2183 | 2232 × 2203 |
| 1100 × 2100 | 2392 × 2183 | 1190 | 1180 | 1150 × 2115 | 2392 × 2183 | 2432 × 2203 |
| 1200 × 2100 | 2592 × 2183 | 1290 | 1280 | 1250 × 2115 | 2592 × 2183 | 2632 × 2203 |

A — ширина на ламаринения джоб

B — ширина на прохода след монтаж на строителната касета

C — стандартна ширина на крилото на вратата

D — ширина на светлия проход след монтиране на касите

E — габаритна ширина на строителната касета

F — максимална дебелина на крилото на вратата

G — вътрешен размер на касетата

H — габаритна височина на строителната касета

I — височина под – релса (проверка на монтажа при готов под)

J — височина на светлия проход след монтиране на касите

K — външен размер на строителната касета

L — стандартна височина на крилото на вратата

P — минимална дебелина на завършената стена

## ЗА ОБЛИЦОВКИТЕ

65 mm + 0 mm ширина на фалца + 1 mm ширина на каналчето.

## LATENTE STANDARD 1970 mm

Височина на светлия проход след монтиране на касите (J): 1970.

Обща височина на строителната касета (H): 2054.

Стандартна височина на дървено крило на вратата (L): 1985.

| Светъл проход след монтажа на касата мин. (D × J) | Габаритни размери на строителната касета (E × H) | Ширина на ламаринения джоб (A) | Ширина на прохода след монтаж на строителната касета (B) | Стандартен размер на крилото на вратата (C× L) | Размери на грубия строителен отвор в гипсокартон | Препоръчителни размери на грубия строителен отвор в зиданите системи |
|---|---|---|---|---|---|---|
| 600 × 1970 | 1388 × 2054 | 690 | 676 | 650 × 1985 | 1388 × 2054 | 1428 × 2074 |
| 700 × 1970 | 1588 × 2054 | 790 | 776 | 750 × 1985 | 1588 × 2054 | 1628 × 2074 |
| 800 × 1970 | 1788 × 2054 | 890 | 876 | 850 × 1985 | 1788 × 2054 | 1828 × 2074 |
| 900 × 1970 | 1988 × 2054 | 990 | 976 | 950 × 1985 | 1988 × 2054 | 2028 × 2074 |
| 1000 × 1970 | 2188 × 2054 | 1090 | 1076 | 1050 × 1985 | 2188 × 2054 | 2228 × 2074 |
| 1100 × 1970 | 2388 × 2054 | 1190 | 1176 | 1150 × 1985 | 2388 × 2054 | 2428 × 2074 |
| 1200 × 1970 | 2588 × 2054 | 1290 | 1276 | 1250 × 1985 | 2588 × 2054 | 2628 × 2074 |

## LATENTE STANDARD 2100 mm

Височина на светлия проход след монтиране на касите (J): 2100.

Обща височина на строителната касета (H): 2184.

Стандартна височина на дървено крило на вратата (L): 2115.

| Светъл проход след монтажа на касата мин. (D × J) | Габаритни размери на строителната касета (E × H) | Ширина на ламаринения джоб (A) | Ширина на прохода след монтаж на строителната касета (B) | Стандартен размер на крилото на вратата (C× L) | Размери на грубия строителен отвор в гипсокартон | Препоръчителни размери на грубия строителен отвор в зиданите системи |
|---|---|---|---|---|---|---|
| 600 × 2100 | 1388 × 2184 | 690 | 676 | 650 × 2115 | 1388 × 2184 | 1428 × 2204 |
| 700 × 2100 | 1588 × 2184 | 790 | 776 | 750 × 2115 | 1588 × 2184 | 1628 × 2204 |
| 800 × 2100 | 1788 × 2184 | 890 | 876 | 850 × 2115 | 1788 × 2184 | 1828 × 2204 |
| 900 × 2100 | 1988 × 2184 | 990 | 976 | 950 × 2115 | 1988 × 2184 | 2028 × 2204 |
| 1000 × 2100 | 2188 × 2184 | 1090 | 1076 | 1050 × 2115 | 2188 × 2184 | 2228 × 2204 |
| 1100 × 2100 | 2388 × 2184 | 1190 | 1176 | 1150 × 2115 | 2388 × 2184 | 2428 × 2204 |
| 1200 × 2100 | 2588 × 2184 | 1290 | 1276 | 1250 × 2115 | 2588 × 2184 | 2628 × 2204 |

# Строителна касета
# LATENTE STANDARD

## ДАННИ, НЕОБХОДИМИ ЗА ПОРЪЧКА НА СТРОИТЕЛНА КАСЕТА LATENTE STANDARD

- Чисти проходни размери: D × J
- Тип стена: гипсокартон х зидана стена
- Дебелина на завършената стена
- Тип облицовка: 50 + 12 + 3 mm или 65 + 0 + 1 mm (ширина на облицовката + ширина на фалца + ширина на каналчето)

— Външна дебелина (K) на строителна касета LATENTE STANDARD 100 mm = завършена стена (P) 125 mm.
— Отворът трябва да включва и щурц — строителната касета не може да издържи натоварване.
— Стандартната чиста проходна височина е 1970 mm, 1985 mm, 2100 mm и 2115 mm.
— Нестандартни размери от 1975 mm до 2500 mm.

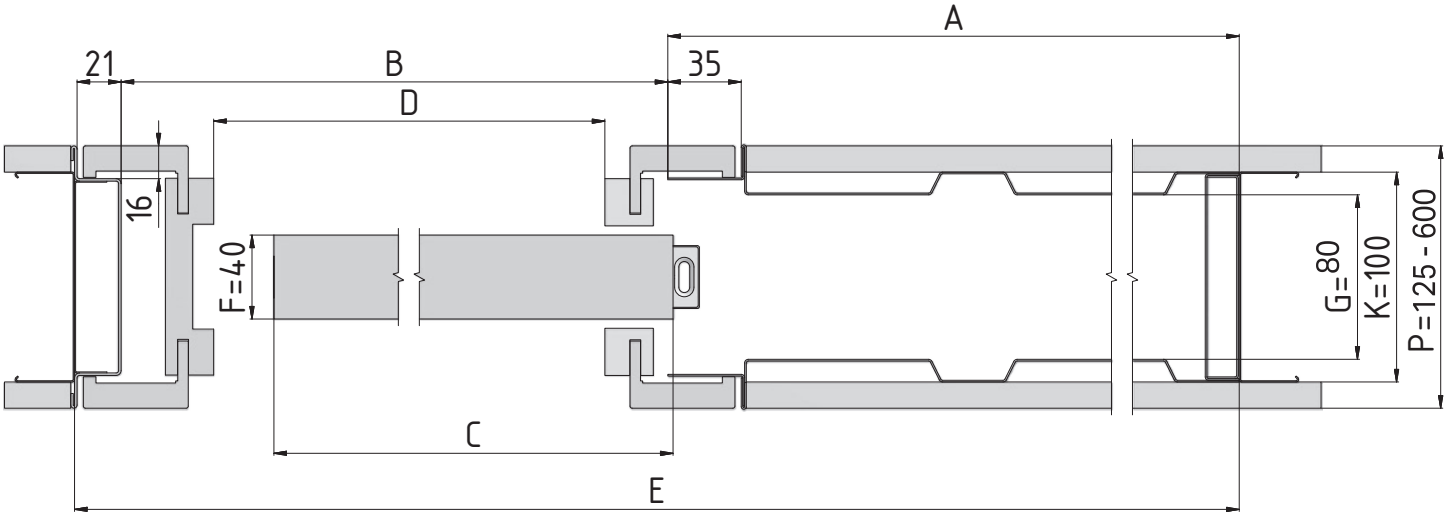


Хоризонтален разрез на касета LATENTE STANDARD с дървено крило на вратата с дебелина 40 mm.

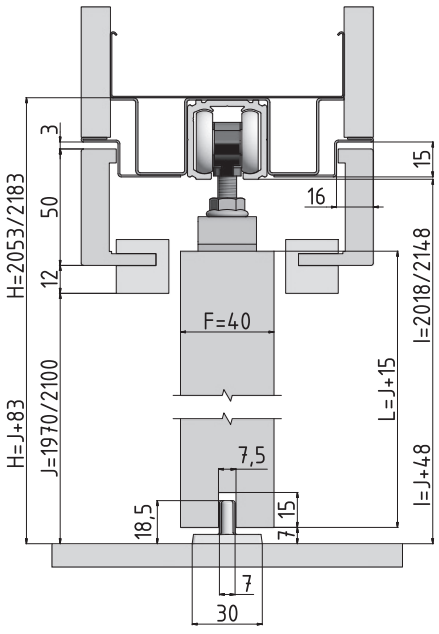


Вертикален разрез на касета LATENTE STANDARD с дървено крило на вратата с дебелина 40 mm.

# Аксесоари към строителни касети LATENTE STANDARD

Всички аксесоари се доставят с включени крепежни елементи.

## ВКЛЮЧЕНО В ОПАКОВКАТА

### Комплект плъзгащи механизми

1× релсов аксесоар

2× носачи за врати

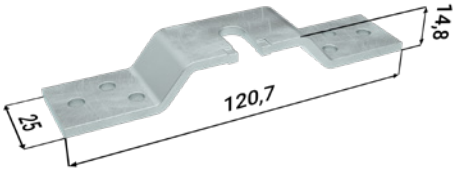


1× направляващ палец

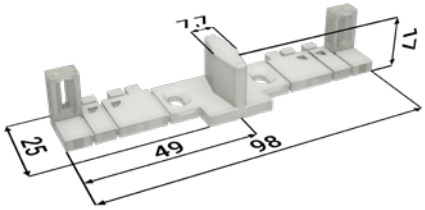


2× стопер

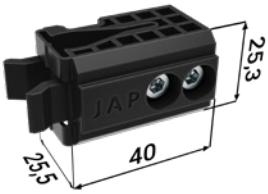


2× количка

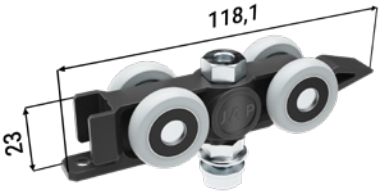

## Меко прибиране за дървени/стъклени врати + активатор

1× меко прибиране

1× активатор

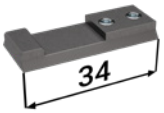


1× патрон

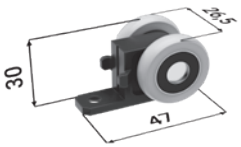


## Двустранно меко прибиране

1× двустранно меко прибиране

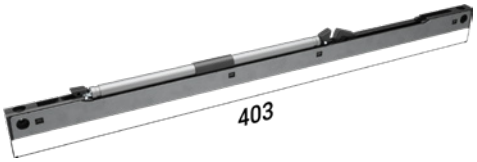


2× активатор

1× патрон

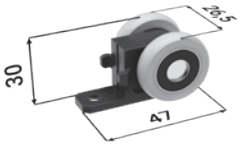


## Комплект захващания за стъклено крило на врата Vetro 22 с водач

2× Vetro

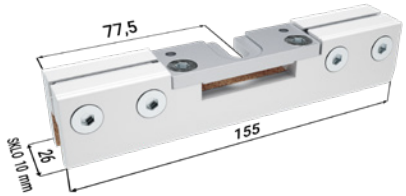


## ДАННИ, НЕОБХОДИМИ ЗА ПОРЪЧКА НА МОНТАЖЕН ПАКЕТ ЗА СТРОИТЕЛНА КАСЕТА LATENTE STANDARD

- Маса на вратата и чисти размери на прохода на строителната касета

# Строителна касета
# LATENTE KOMFORT

Строителна касета LATENTE KOMFORT

# Моделът е комбинация от две заварени строителни касети, взаимно свързани с направляваща шина. Всяка касета е предназначена за по една от две насрещно отварящи се еднокрилни врати.

● В дизайна си касетите са продължение на целенасочената серия контракаси LATENTE за класически врати ● Движението на крилата е синхронизирано – синхронното движение за тип LATENTE KOMFORT е включено в цената ● Строителна касета LATENTE KOMFORT позволява монтаж на облицовъчната каса в една равнина със съседната стена ● Предназначена за облицовъчната каса с деб. 15 mm. Касата на вратата е изравнена с контура на стената ● Възможност за нестандартни размери до височина 2700 mm ● Използва се за гипсокартонена и зидана стена ● Ако стената е зидана, строителният отвор трябва да включва и щурц – строителната касета не издържа на натоварване ● Предназначена за дървени, изцяло стъклени, MASTER, STING и IDEA врати ● Съвместимост с всички производители на врати ● Максималната маса на едно крило на вратата е 90 kg ● Много тих плъзгащ механизъм в специален алуминиев релсов път ● Отделяща се горна релса ● Регулируем преден и заден стопер ● Възможност за закупуване на меко прибиране за постепенно затваряне на вратата ● Върху джоба на касетата може да се постави ел. ключ ● Цялата касета е изпълнена от качествена поцинкована ламарина ● 10 години гаранция

# Размери за строителна касета LATENTE KOMFORT

Всички размери са в mm.

Максимална дебелина на крилото на вратата (F) за K 100: 68.

## ЗА ОБЛИЦОВКИТЕ

50 mm + 12 mm фалц + 3 mm ширина на каналчето.

## LATENTE KOMFORT 1970 mm

Височина на светлия проход след монтиране на касите (J): 1970.

Обща височина на строителната касета (H): 2053.

Стандартна височина на дървено крило на вратата (L): 1985.

| Светъл проход след монтажа на касата мин. (D × J) | Габаритни размери на строителната касета (E × H) | Ширина на ламаринения джоб (A) | Ширина на прохода след монтаж на строителната касета (B) | Стандартен размер на крилото на врата-та (C× L) | Размери на грубия строи-телен отвор в гипсокартон | Препоръчителни размери на грубия строителен отвор в зиданите системи |
|---|---|---|---|---|---|---|
| 1250 × 1970 | 2696 × 2053 | 690 | 1316 | (650× 2) × 1985 | 2696 × 2053 | 2736 × 2073 |
| 1450 × 1970 | 3096 × 2053 | 790 | 1516 | (750× 2) × 1985 | 3096 × 2053 | 3136 × 2073 |
| 1650 × 1970 | 3496 × 2053 | 890 | 1716 | (850× 2) × 1985 | 3496 × 2053 | 3536 × 2073 |
| 1850 × 1970 | 3896 × 2053 | 990 | 1916 | (950× 2) × 1985 | 3896 × 2053 | 3936 × 2073 |
| 2050 × 1970 | 4296 × 2053 | 1090 | 2116 | (1050× 2) × 1985 | 4296 × 2053 | 4336 × 2073 |
| 2250 × 1970 | 4696 × 2053 | 1190 | 2316 | (1150× 2) × 1985 | 4696 × 2053 | 4736 × 2073 |
| 2450 × 1970 | 5096 × 2053 | 1290 | 2516 | (1250× 2) × 1985 | 5096 × 2053 | 5136 × 2073 |

## LATENTE KOMFORT 2100 mm

Височина на светлия проход след монтиране на касите (J): 2100.

Обща височина на строителната касета (H): 2183.

Стандартна височина на дървено крило на вратата (L): 2115.

| Светъл проход след монтажа на касата мин. (D × J) | Габаритни размери на строителната касета (E × H) | Ширина на ламаринения джоб (A) | Ширина на прохода след монтаж на строителната касета (B) | Стандартен размер на крилото на врата-та (C× L) | Размери на грубия строи-телен отвор в гипсокартон | Препоръчителни размери на грубия строителен отвор в зиданите системи |
|---|---|---|---|---|---|---|
| 1250 × 2100 | 2696 × 2183 | 690 | 1316 | (650× 2) × 2115 | 2696 × 2053 | 2736 × 2073 |
| 1450 × 2100 | 3096 × 2183 | 790 | 1516 | (750× 2) × 2115 | 3096 × 2053 | 3136 × 2073 |
| 1650 × 2100 | 3496 × 2183 | 890 | 1716 | (850× 2) × 2115 | 3496 × 2053 | 3536 × 2073 |
| 1850 × 2100 | 3896 × 2183 | 990 | 1916 | (950× 2) × 2115 | 3896 × 2053 | 3936 × 2073 |
| 2050 × 2100 | 4296 × 2183 | 1090 | 2116 | (1050× 2) × 2115 | 4296 × 2053 | 4336 × 2073 |
| 2250 × 2100 | 4696 × 2183 | 1190 | 2316 | (1150× 2) × 2115 | 4696 × 2053 | 4736 × 2073 |
| 2450 × 2100 | 5096 × 2183 | 1290 | 2516 | (1250× 2) × 2115 | 5096 × 2053 | 5136 × 2073 |

A — ширина на ламаринения джоб

B — ширина на прохода след монтаж на строителната касета

C — стандартна ширина на крилото на вратата

D — ширина на светлия проход след монтиране на касите

E — габаритна ширина на строителната касета

F — максимална дебелина на крилото на вратата

G — вътрешен размер на касетата

H — габаритна височина на строителната касета

I — височина под – релса (проверка на монтажа при готов под)

J — височина на светлия проход след монтиране на касите

K — външен размер на строителната касета

L — стандартна височина на крилото на вратата

P — минимална дебелина на завършената стена

## ЗА ОБЛИЦОВКИТЕ

65 mm + 0 mm ширина на фалца + 1 mm ширина на каналчето.

## LATENTE KOMFORT 1970 mm

Височина на светлия проход след монтиране на касите (J): 1970.

Обща височина на строителната касета (H): 2054.

Стандартна височина на дървено крило на вратата (L): 1985.

| Светъл проход след монтажа на касата мин. (D × J) | Габаритни размери на строителната касета (E × H) | Ширина на ламаринения джоб (A) | Ширина на прохода след монтаж на строителната касета (B) | Стандартен размер на крилото на врата-та (C× L) | Размери на грубия строи-телен отвор в гипсокартон | Препоръчителни размери на грубия строителен отвор в зиданите системи |
|---|---|---|---|---|---|---|
| 1250 × 1970 | 2692 × 2054 | 690 | 1312 | (650× 2) × 1985 | 2692 × 2054 | 2732 × 2074 |
| 1450 × 1970 | 3092 × 2054 | 790 | 1512 | (750× 2) × 1985 | 3092 × 2054 | 3132 × 2074 |
| 1650 × 1970 | 3492 × 2054 | 890 | 1712 | (850× 2) × 1985 | 3492 × 2054 | 3532 × 2074 |
| 1850 × 1970 | 3892 × 2054 | 990 | 1912 | (950× 2) × 1985 | 3892 × 2054 | 3932 × 2074 |
| 2050 × 1970 | 4292 × 2054 | 1090 | 2112 | (1050× 2) × 1985 | 4292 × 2054 | 4332 × 2074 |
| 2250 × 1970 | 4692 × 2054 | 1190 | 2312 | (1150× 2) × 1985 | 4692 × 2054 | 4732 × 2074 |
| 2450 × 1970 | 5092 × 2054 | 1290 | 2512 | (1250× 2) × 1985 | 5092 × 2054 | 5132 × 2074 |

## LATENTE KOMFORT 2100 mm

Височина на светлия проход след монтиране на касите (J): 2100.

Обща височина на строителната касета (H): 2184.

Стандартна височина на дървено крило на вратата (L): 2115.

| Светъл проход след монтажа на касата мин. (D × J) | Габаритни размери на строителната касета (E × H) | Ширина на ламаринения джоб (A) | Ширина на прохода след монтаж на строителната касета (B) | Стандартен размер на крилото на врата-та (C× L) | Размери на грубия строи-телен отвор в гипсокартон | Препоръчителни размери на грубия строителен отвор в зиданите системи |
|---|---|---|---|---|---|---|
| 1250 × 2100 | 2692 × 2184 | 690 | 1312 | (650× 2) × 1985 | 2692 × 2184 | 2732 × 2204 |
| 1450 × 2100 | 3092 × 2184 | 790 | 1512 | (750× 2) × 1985 | 3092 × 2184 | 3132 × 2204 |
| 1650 × 2100 | 3492 × 2184 | 890 | 1712 | (850× 2) × 1985 | 3492 × 2184 | 3532 × 2204 |
| 1850 × 2100 | 3892 × 2184 | 990 | 1912 | (950× 2) × 1985 | 3892 × 2184 | 3932 × 2204 |
| 2050 × 2100 | 4292 × 2184 | 1090 | 2112 | (1050× 2) × 1985 | 4292 × 2184 | 4332 × 2204 |
| 2250 × 2100 | 4692 × 2184 | 1190 | 2312 | (1150× 2) × 1985 | 4692 × 2184 | 4732 × 2204 |
| 2450 × 2100 | 5092 × 2184 | 1290 | 2512 | (1250× 2) × 1985 | 5092 × 2184 | 5132 × 2204 |

# Строителна касета
# LATENTE KOMFORT

## ДАННИ, НЕОБХОДИМИ ЗА ПОРЪЧКА НА СТРОИТЕЛНА КАСЕТА LATENTE KOMFORT

- Чисти проходни размери: D × J
- Тип стена: гипсокартон х зидана стена
- Дебелина на завършената стена
- Тип облицовка: 50 + 12 + 3 mm или 65 + 0 + 1 mm (ширина на облицовката + ширина на фалца + ширина на каналчето)

— Външна дебелина (K) на строителна касета LATENTE KOMFORT 100 mm = завършена стена (P) 125 mm.
— Отворът трябва да включва и щурц – строителната касета не може да издържи натоварване.
— Стандартната чиста проходна височина е 1970 mm, 1985 mm, 2100 mm и 2115 mm.

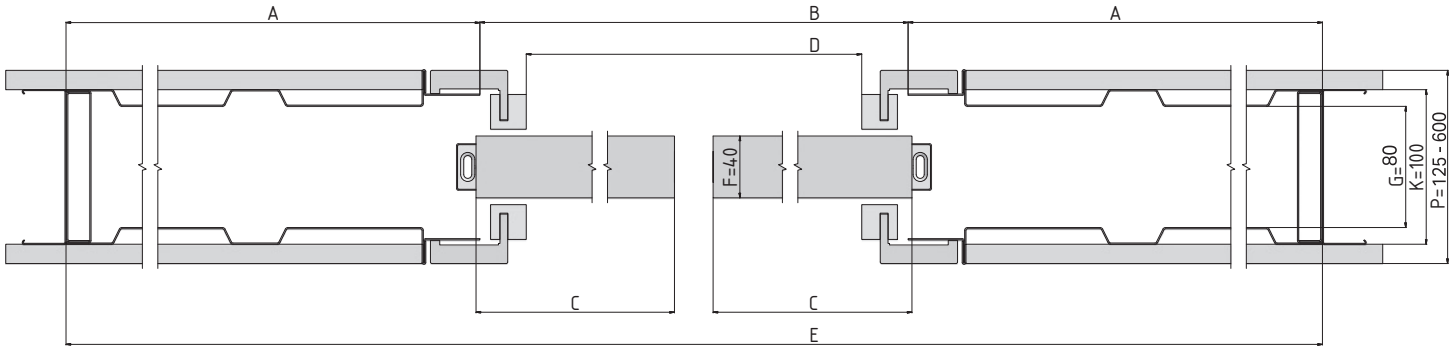


Хоризонтален разрез на касета LATENTE KOMFORT с дървено крило на вратата с дебелина 40 mm.

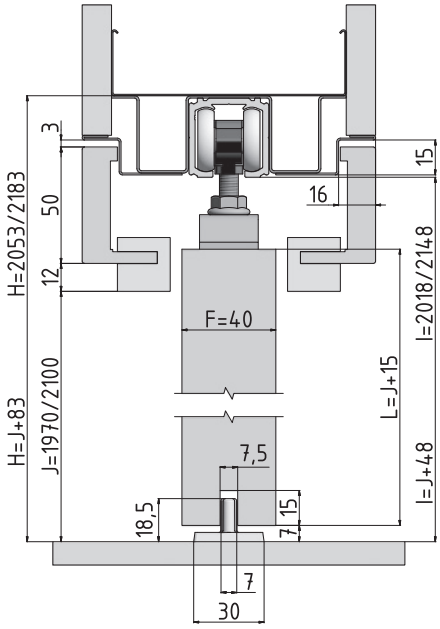


Вертикален разрез на касета LATENTE KOMFORT с дървено крило на вратата с дебелина 40 mm.

# Аксесоари към строителни касети LATENTE KOMFORT

Всички аксесоари се доставят с включени крепежни елементи.

## ВКЛЮЧЕНО В ОПАКОВКАТА

### Комплект плъзгащи механизми

1× релсов аксесоар

2× носачи за врати

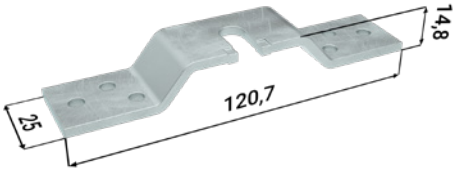


1× направляващ палец

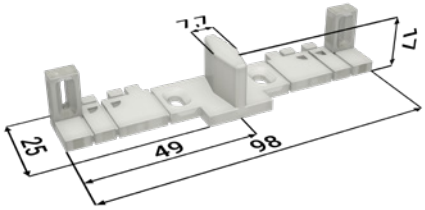


2× стопер

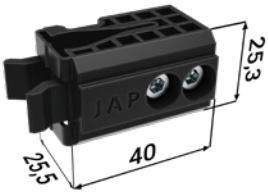


2× количка

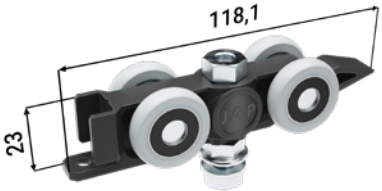


## БЕЗПЛАТНИ АКСЕСОАРИ

### Пакет синхрон

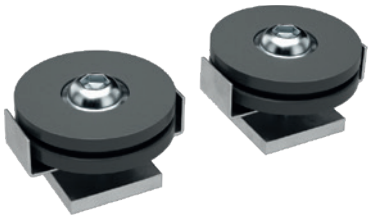

## Меко прибиране за дървени/стъклени врати + активатор

2× меко прибиране

2× активатор

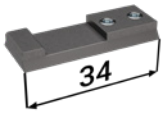


2× патрон

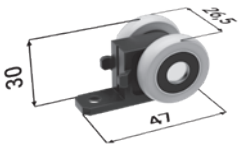


## Двустранно меко прибиране

2× двустранно меко прибиране

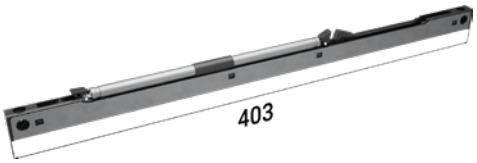


4× активатор

2× патрон

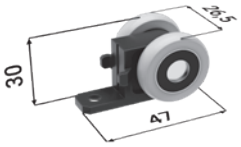


## Комплект захващания за стъклено крило на врата Vetro 22 с водач

4× Vetro

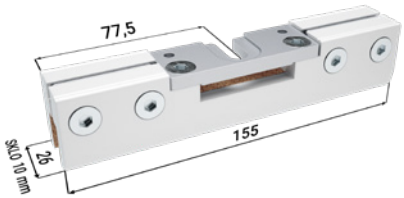


## ДАННИ, НЕОБХОДИМИ ЗА ПОРЪЧКА НА МЕКО ПРИБИРАНЕ ЗА СТРОИТЕЛНА КАСЕТА LATENTE KOMFORT

- Маса на вратата и чисти проходни размери на строителната касета

# ПРЕДЛАГАН ОБКОВ ЗА ПЛЪЗГАЩИ ВРАТИ

Налични в предлаганите варианти:

OSC – матиран хром

OC – лъскав хром

LV – лъскав месинг

---

## 521 – ОВАЛНА МИДА

Овална мида без отвор със скрити винтове.

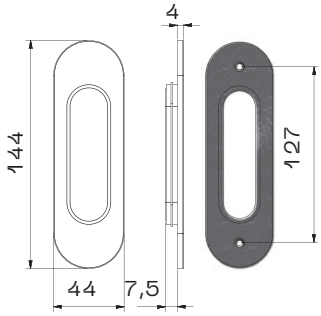


## 524 – КРЪГЛА МИДА ШИРОКА

Кръгла чиния без отвор с широка средна част.

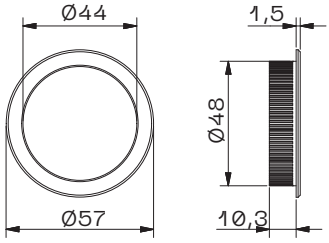


## 525 – ЧЕЛНО ЗАХВАЩАНЕ

Челно захващане.

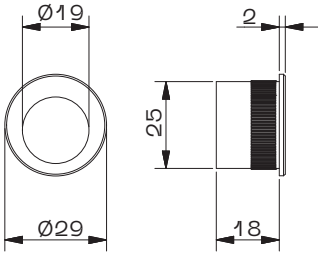

## 529 – КРЪГЛА МИДА ТЯСНА

Кръгла мида без отвор с тясна средна част.

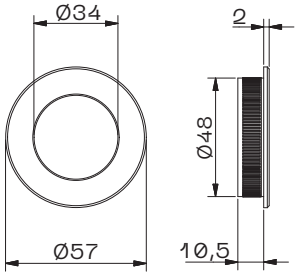


## CD 048 – WC КЛЮЧАЛКА ОВАЛНА

Комплект с WC ключалка овална – заключва се едностранно – WC, баня.

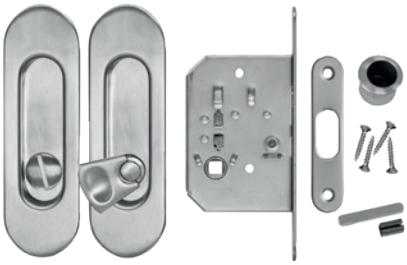

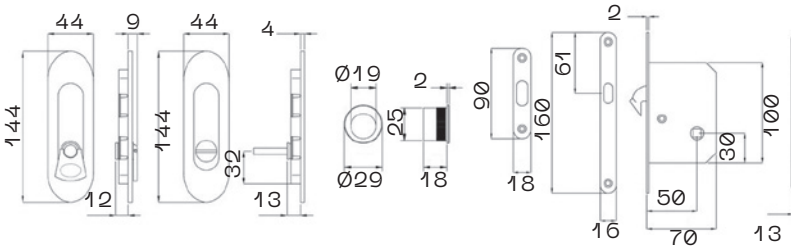


## CD 050 – WC КЛЮЧАЛКА КРЪГЛА

Комплект с WC ключалка кръгла – заключва се едностранно. Предназначена за помещения, където се налага да се заключва от едната страна – WC, баня.

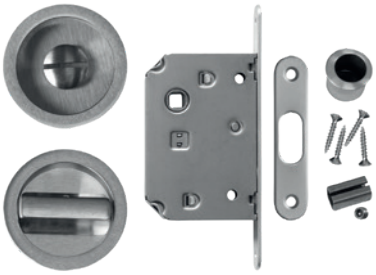

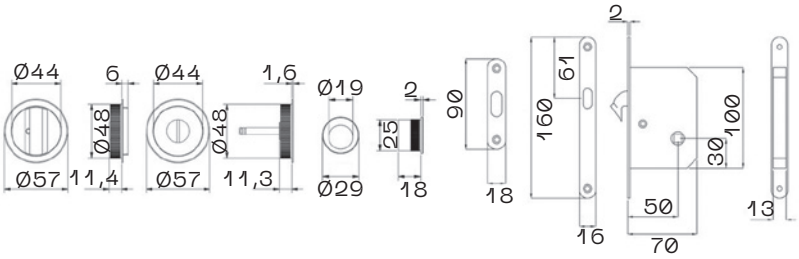


## CD 063 – КРЪГЛА МИДА + ОБИКНОВЕН КЛЮЧ

Комплект със обикновен ключ – двустранно заключване. Предназначена за помещения, където се налага да се заключва от двете страни – спалня.

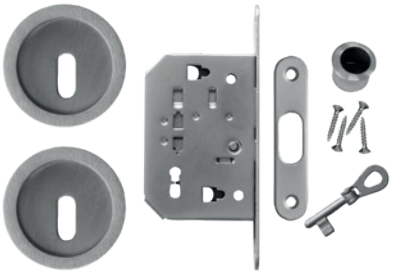

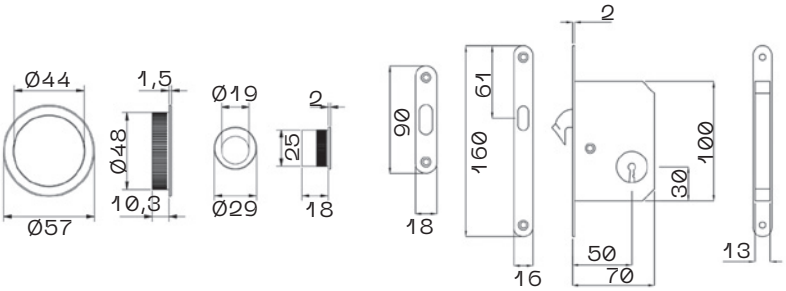

# ПРЕДЛАГАН ОБКОВ ЗА ПЛЪЗГАЩИ ВРАТИ

## CD 067 – ОВАЛ + ОБИКНОВЕН КЛЮЧ

Комплект с овална чиния и обикновен ключ – двустранно заключване.
Предназначена за помещения, където се налага да се заключва от двете страни – спалня.

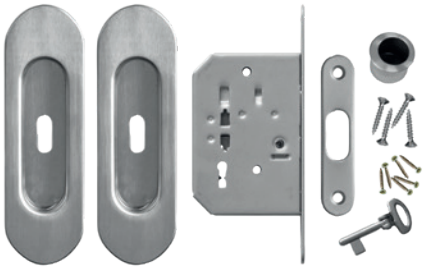

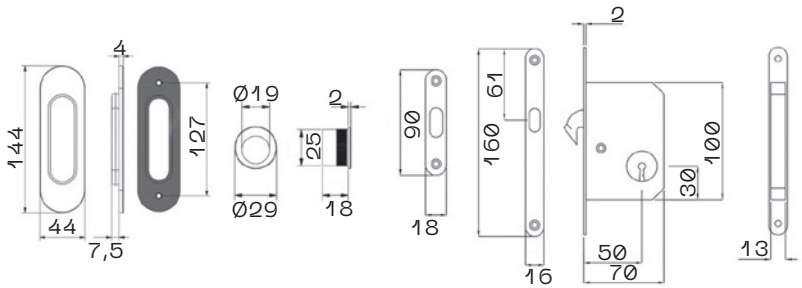


## CD 1150 – КЛЮЧАЛКА ОВАЛНА СЕКРЕТЕН ПАТРОН

Комплект с овална мида за секретен патрон – двустранно заключване.
Доставя се без патрон и ключ.

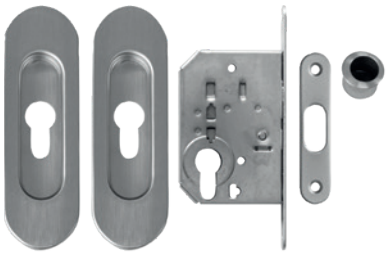

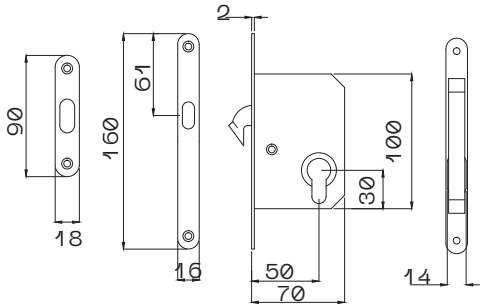


## CD 938 – ЧЕТВЪРТИТА МИДА

Четвъртита мида без отвор.

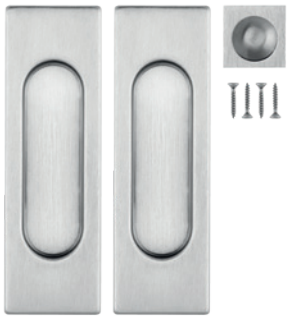

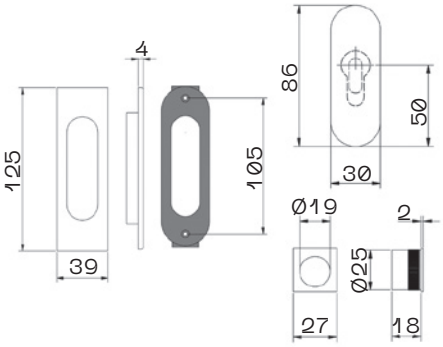


## CD Q22 – ЧЕТВЪРТИТА МИДА

Четвъртита мида без отвор.

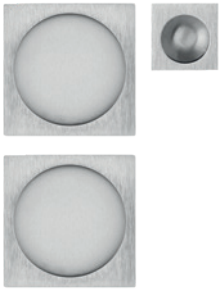

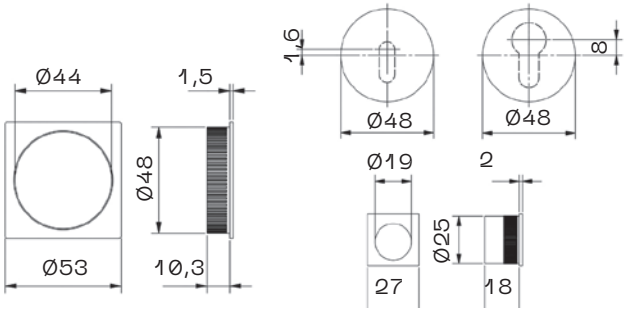

## CD 962 – ЧЕТВЪРТИТА МИДА С WC КЛЮЧАЛКА

Комплект с WC ключалка квадратна – заключва се едностранно. Предназначена за помещения, където се налага да се заключва от едната страна – WC, баня.

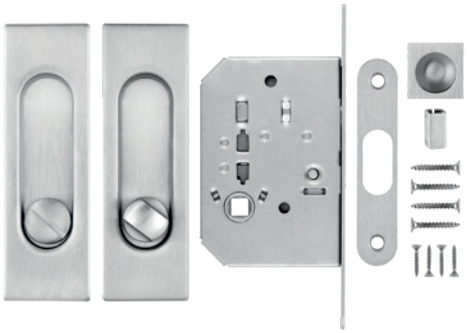

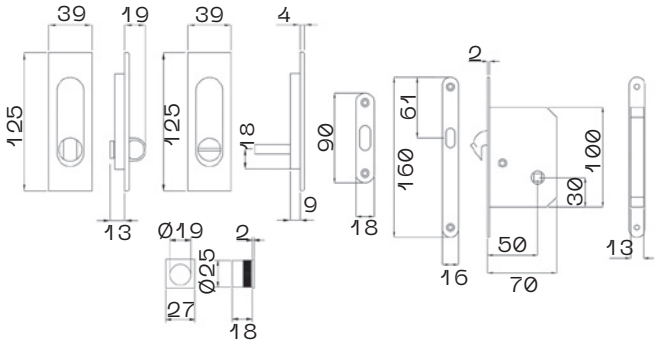


## CD 829 – КВАДРАТНА МИДА С WC КЛЮЧАЛКА

Комплект с WC ключалка квадратна – заключва се едностранно.
Предназначена за помещения, където се налага да се заключва от едната страна – WC, баня.

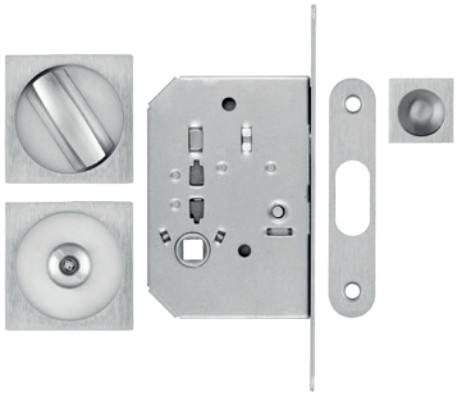

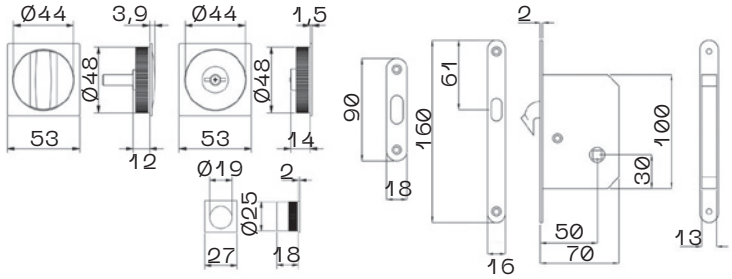


## CD YR6 – ЧЕТВЪРТИТА МИДА С КЛЮЧАЛКА

Комплект с четвъртита мида за секретен патрон – двустранно заключване.
Доставя се без патрон и ключ.

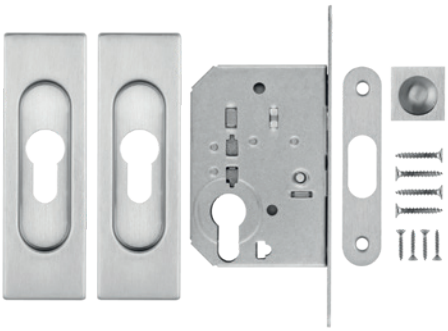

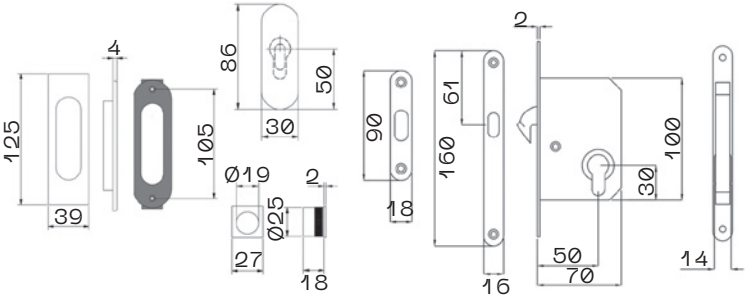

# ПРЕДЛАГАН ОБКОВ ЗА ПЛЪЗГАЩИ ВРАТИ

## CD Q6Y – КВАДРАТНА МИДА С КЛЮЧАЛКА

Комплект с квадратна мида за секретен патрон – двустранно заключване. Доставя се без патрон и ключ.

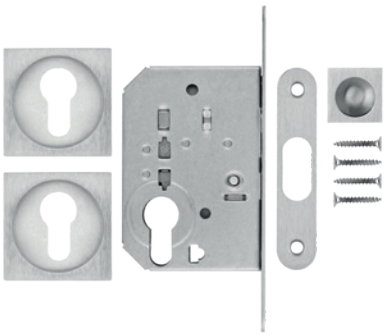

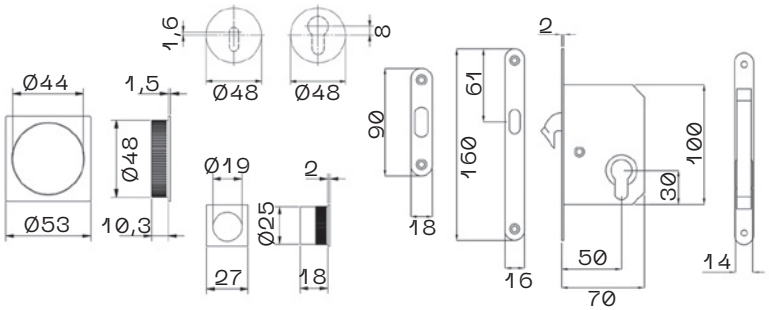


## CD 956 – ЧЕТВЪРТИТА МИДА + ОБИКНОВЕН КЛЮЧ

Комплектът с четвъртита мида е предназначен за помещение, което трябва да се заключва от двете страни – спалня.

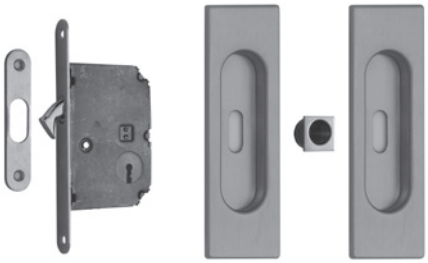

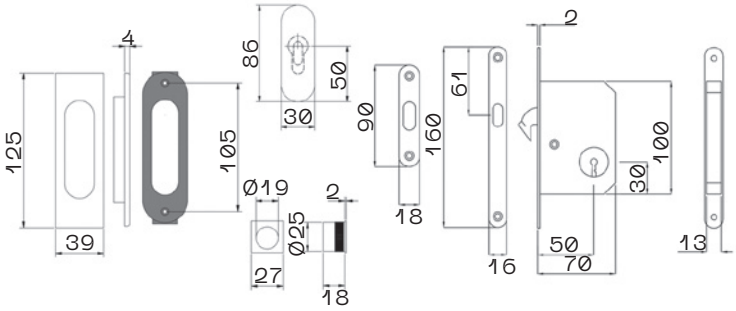


## CD Q63 – КВАДРАТНА МИДА + ОБИКНОВЕН КЛЮЧ

Комплектът с квадратна мида е предназначен за помещение, което трябва да се заключва от двете страни – спалня.

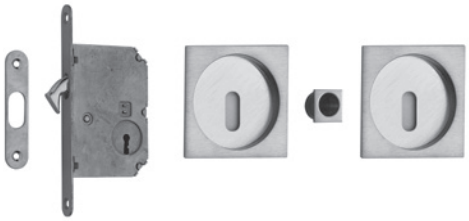

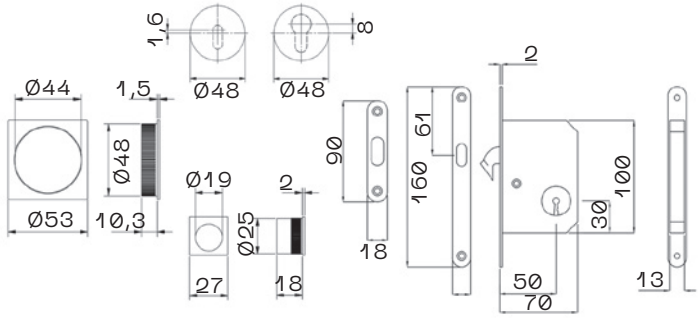

# ПЛЪЗГАЩИ СИСТЕМИ ЗА СТЕНА И В ТАВАНА

## Те са идеален избор за тези, които искат да впишат уникално решение с изчистен дизайн в своя интериор и в същото време да използват оптимално вътрешното пространство.

Плъзгащите механизми предлагат вариант на решение в случаите, в които вече не е възможна намеса по стената и вграждане на строителна касета за плъзгащи врати. Монтажът на релсата за плъзгане не изисква никакви строителни преустройства.

Всички наши плъзгащи механизми са изработени от качествени материали, предимно от алуминий, някои са от неръждаема стомана, и са подходящи както за стъклени, така и за дървени врати.

Системите за плъзгащи механизми предлагаме в пет продуктови серии TRIX ZERO, TRIX TRENDY, TRIX HEAVY И PREMIUM. Монтират се на стената или в тавана, над касата, евентуално на стъклена стена. Изборът на типа механизъм до голяма степен зависи от масата на крилото на вратата.

Механизмът PREMIUM се монтира на носещ таван и се закрива с гипсокартонена плоскост – т.нар. скрит механизъм. С помощта на системата PREMIUM ще се появи елегантна разделителна преграда между две самостоятелни помещения.

Всички наши плъзгащи механизми – както на стените, така и в тавана – са окомплектовани с много тихо движещо устройство и са съобразени с типовете и възможностите на безшумните стопери.

# Всички плъзгащи системи боядисваме по скалите RAL, NCS и CREATIVE METALLIC.

| | TRIX BASIC | TRIX ZERO | TRIX TRENDY | TRIX HEAVY | PREMIUM |
|---|---|---|---|---|---|
| макс. маса на едно крило | 60 kg | 45 kg | 60 kg | 100 kg | 100 kg |
| материал на механизма | алуминий | алуминий | алуминий | алуминий | алуминий |
| материал на количката | пластмаса | алуминий | пластмаса | алуминий | пластмаса/сплав Al |
| повърхностна обработка | — | четкана неръждаема стомана | четкана неръждаема стомана | четкана неръждаема стомана | RAL K7, NCS, CREATIVE METALLIC |
| дървени врати | ✓ | ✓** | ✓ | ✓* | ✓ |
| стъклени врати | ✓ | ✓ | ✓ | ✓ | ✓ |
| на стена | ✓ | ✓ | ✓ | ✓ | |
| над облицовката | ✓ | | ✓ | | |
| в тавана | ✓ | ✓ | ✓ | ✓ | ✓ |
| на стъклена стена | | | | ✓ | |
| еднокрилна | ✓ | ✓ | ✓ | ✓ | ✓ |
| двукрилна | ✓ | ✓ | ✓ | ✓ | ✓ |
| синхрон | ✓ | | ✓ | | |
| меко прибиране | ✓ | ✓ | ✓** | ✓ | ✓ |
| неподвижно цяло стъкло | | | ✓ | ✓ | ✓ |
| неподв. крило с деб. 40 mm | ✓ | | | | ✓ |
| врати STING и MASTER | ✓ | ✓ | ✓ | ✓ | ✓ |

* задължително ползване на монтажен пакет за дървени врати.

** от прохода 700 mm/1450 mm.

# ПЛЪЗГАЩИ СИСТЕМИ
# TRIX / PREMIUM

## на стена и в тавана

TRIX BASIC — дървена врата

TRIX BASIC — стъклена врата

TRIX ZERO, TRIX HEAVY — дървена врата
Тънка капачка 72/63 mm, чело

TRIX ZERO, TRIX HEAVY — стъклена врата
Тънка капачка 72/63 mm, чело

TRIX TRENDY — дървена врата
По-широка капачка 90/85 mm, чело

TRIX TRENDY — стъклена врата
По-широка капачка 90/85 mm, чело

PREMIUM

PREMIUM

# Плъзгащи системи
# TRIX
# BASIC / ZERO / TRENDY / HEAVY

Плъзгаща система TRIX BASIC — еднокрилна

# Плъзгаща система TRIX BASIC

## ЕДНОКРИЛЕН МЕХАНИЗЪМ

- чело 36/31,9 mm
- светъл проход 600–1400 mm
- материал алуминий
- повърхностна обработка четкана неръждаема стомана
- възможност за структурна и гладка повърхностна обработка по скалите RAL K7, NCS, CREATIVE METALLIC
- максимална маса на вратата 100 kg

## ДВУКРИЛЕН МЕХАНИЗЪМ

- чело 36/31,9 mm
- светъл проход 1 250–2600 mm
- материал алуминий
- повърхностна обработка четкана неръждаема стомана
- възможност за структурна и гладка повърхностна обработка по скалите RAL K7, NCS, CREATIVE METALLIC
- максимална маса на вратата 80+ 80 kg

Плъзгаща система TRIX BASIC
Еднокрилен механизъм

Плъзгаща система TRIX BASIC
Двукрилен механизъм

# Плъзгаща система
# TRIX ZERO

## ЕДНОКРИЛЕН МЕХАНИЗЪМ

- чело 72/63 mm
- светъл проход 600–900 mm
- материал алуминий
- повърхностна обработка четкана неръждаема стомана, елоксирана, структурен цвят по скали-те RAL, NCS, CREATIVE METALLIC
- максимална маса на вратата 45 kg

Цената включва 1 комплект колички, 1 направляващ палец, 2 безшумни стоперя, подготовка за дървени и стъклени врати.

## ДВУКРИЛЕН МЕХАНИЗЪМ

- чело 72/63 mm
- светъл проход 1250–1850 mm
- материал алуминий
- повърхностна обработка четкана неръждаема стомана, елоксирана, структурен цвят по скали-те RAL, NCS, CREATIVE METALLIC
- максимална маса на вратата 45+ 45 kg
- няма възможност за добавяне на синхронна плъзгаща плоскост

Цената включва 2 комплекта колички, 2 направляващи щифта, 4 безшумни стоперя, подготовка за дървени и стъклени врати.

Плъзгаща система TRIX ZERO
Еднокрилен механизъм

Плъзгаща система TRIX ZERO
Двукрилен механизъм

# Плъзгаща система TRIX TRENDY

## ЕДНОКРИЛЕН МЕХАНИЗЪМ

- чело 90/85 mm
- светъл проход 600–900 mm
- материал алуминий
- повърхностна обработка естествено елоксиране
- максимална маса на вратата 60 kg

Цената включва 1 комплект колички, 1 направляващ палец, 1 комплект Vetro II (при изцяло стъклени врати), 1 меко прибиране *, алуминиеви профили съгласно поръчката.

* от светлия проход 700 mm.

## ДВУКРИЛЕН МЕХАНИЗЪМ

- чело 90/85 mm
- светъл проход 1250–1850 mm
- материал алуминий
- повърхностна обработка четкана неръждаема стомана
- максимална маса на вратата 60+ 60 kg

Цената включва 2 комплекта колички, 2 комплекта Vetro II (при изцяло стъклени врати), 2 безшумни стоперя *.

* от светлия проход 1450 mm.

Плъзгаща система TRIX TRENDY
Еднокрилен механизъм

Плъзгаща система TRIX TRENDY
Двукрилен механизъм

# Плъзгаща система
# TRIX TRENDY

## НЕПОДВИЖНА СТЕНА + ЕДНОКРИЛЕН МЕХАНИЗЪМ

- чело 90/85 mm
- материал алуминий
- повърхностна обработка: четкана неръждаема стомана
- максимална маса на вратата 60 kg

Цената включва 1 комплект колички, 1 направляващ палец,
1 комплект Vetro II (при изцяло стъклени врати), 1 меко прибиране.

Плъзгаща система TRIX TRENDY
Неподвижна стена + еднокрилен механизъм

Плъзгаща система TRIX TRENDY
Неподвижна стена + двукрилни плъзгаща плоскост+ неподвижна стена

# Плъзгаща система TRIX TRENDY

## ЕДНОКРИЛЕН МЕХАНИЗЪМ

- чело 72/63 mm
- материал алуминий
- повърхностна обработка четкана неръждаема стомана, елоксирана, структурен цвят по скалите RAL, NCS и CREATIVE METALLIC
- максимална маса на вратата 100 kg

Цената включва 1 комплект колички, 1 направляващ палец, 2 безшумни стоперя за затваряне и отваряне, подготовка за дървени и стъклени врати.

## ДВУКРИЛЕН МЕХАНИЗЪМ

- чело 72/63 mm
- материал алуминий
- повърхностна обработка четкана неръждаема стомана, елоксирана, структурен цвят по скалите RAL, NCS и CREATIVE METALLIC
- максимална маса на вратата 100+ 100 kg

Цената включва 2 комплекта колички, 2 направляващи щифта, 4 безшумни стоперя за затваряне и отваряне, подготовка за дървени и стъклени врати.

Плъзгаща система TRIX HEAVY
Еднокрилен механизъм

Плъзгаща система TRIX HEAVY
Двукрилен механизъм

# Плъзгаща система
# TRIX TRENDY

## НЕПОДВИЖНА СТЕНА + ЕДНОКРИЛЕН МЕХАНИЗЪМ

- чело 72/63 mm
- материал алуминий
- повърхностна обработка четкана неръждаема стомана
- елоксирана, структурен цвят по скалите RAL, NCS, CREATIVE METALLIC
- максимална маса на вратата 100 kg

Цената включва 1 комплект колички, 1 направляващ палец, 2 безшумни стоперя.

Плъзгаща система TRIX HEAVY
Неподвижна стена + еднокрилен механизъм

Плъзгаща система TRIX HEAVY
Двукрилен механизъм

# Плъзгащи системи PREMIUM

Плъзгащи системи PREMIUM — Неподвижна стена + еднокрилен механизъм
Врата STING прозрачно стъкло

# Плъзгаща система PREMIUM

## НЕПОДВИЖНА СТЕНА + ЕДНОКРИЛЕН МЕХАНИЗЪМ

- материал алуминий
- максимална маса на вратата 100 kg

Цената включва комплект от 2 колички с меко прибиране, направляващ палец, 2 комплекта Vetro II (при изцяло стъклена врати), вдлъбнати захващания за дърво (при дървени врати).

# Плъзгаща система PREMIUM

## ДВУКРИЛЕН МЕХАНИЗЪМ

- материал алуминий
- максимална маса на вратата 100 kg

Цената включва комплект от 2 колички с меко прибиране, направляващ палец, 2 комплекта Vetro II + капачка Vetro II (при изцяло стъклени врати), вдлъбнати захващания за дърво (при дървени врати).

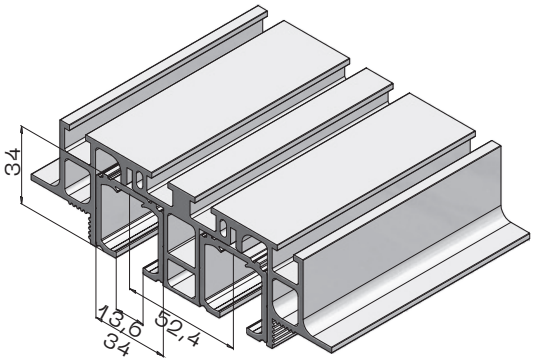

Плъзгаща система PREMIUM — Двукрилен механизъм
Врата STING — стъкло PLANIBEL кафяво

Плъзгаща система PREMIUM — Неподвижна стена + еднокрилен механизъм
Врата STING с Графично стъкло

# БЕЛЕЖКИ

# СТРОИТЕЛНИ КАСЕТИ
# ПЛЪЗГАЩИ СИСТЕМИ

JAP

СЕДАЛИЩЕ НА ФИРМАТА И ШОУРОМ

JAP FUTURE s.r.o.
Нивки 67
750 02 Пршеров III – Ловешице

+420 581 587 847
export@japcz.cz
www.japcz.cz/bg

ШОУРОМ PRAHA

Ческоморавска 183/27
(Sykora Home)
190 00 Прага 9 – Височани
+420739278160
praha@japcz.cz

© JAP 1/2021